

長江行·攬月號 | 重慶武隆金佛山 山水8日行 (重慶 - 宜昌) 下水



*影片來源於長江三峽遊輪-【長江行·攬月號】

攬月號小簡介

- 噸位：約17,000噸
- 游輪長寬：約149.9米 / 22.6米
- 甲板層數：7層
- 載客人數：650人
- 船員人數：198人
- 客房總數：259間
- 房型種類：豪華陽台標準間、家庭房、行政房、豪華套房、景觀套房、總統套房

為什麼選擇【長江行·攬月號】？

- 一價全含：全程不含任何上岸自費行程，真正打造「一價全含」的長江三峽遊輪體驗，讓賓客安心暢遊。
- 兩壩三峽：
 - (1) 葛洲壩船閘：乘船穿越「長江第一壩」，近距離感受宏偉水利工程的壯麗景觀。
 - (2) 三峽大壩升船機：體驗全球規模最大的升船機，領略現代科技與工程奇蹟。
 - (3) 西陵峽東段：欣賞三峽最原始的自然風光，感受「未被淹沒」的秀麗峽谷景觀。
 - (4) 白天穿越三峽：遊輪全程於白天航行經過瞿塘峽、巫峽與西陵峽，讓賓客盡享沿途光影與江水山色之美。
- 智慧創新：長江首艘搭載 HarmonyOS 鴻蒙智慧艙房系統的智慧遊輪，提供前沿科技的便捷體驗。
- 酒水暢飲：每日午餐與晚餐提供指定酒水暢飲（紅／白葡萄酒、啤酒、軟性飲料、咖啡、茶、果汁等），並提供無限量瓶裝飲用水。
- 精緻美食：由知名主廚團隊精心打造，融合在地風味與國際料理，滿足多樣化味蕾需求。

- **綠色動力**：首次應用增程式混合動力系統與船舶二次能源利用技術，相較同級遊輪節能超過 20%。
- **靜謐低碳**：採用先進隔震降噪技術與環保建材，打造寧靜舒適的低碳遊輪空間。
- **舒適空間**：長江首艘搭載大型中央直流變頻空調與新風系統的智慧遊輪，提供恆溫清新空氣體驗。
- **行李搬運**：重慶與宜昌碼頭提供行李搬運及托運服務，輕鬆出行。
- **全程 Wi-Fi**：全船提供免費 Wi-Fi 覆蓋，隨時保持網路連線。
- **品質保障**：全面保障旅程安全與服務品質。
- **自助洗衣**：全程提供免費自助洗衣房，讓旅程更加便利。

還有更多精彩體驗.....

乘坐長江遊輪，盡享舒適、文化與創新的非凡三峽之旅！

- **※為配合政府政策，散客組團前往大陸旅遊未開放前，如有整團包含參訪、交流、朝聖之需求，可參考. 所列行程及售價代為安排（機+酒）※**

行程特色

重慶 | 武隆 | 金佛山 | 長江三峽 8 日尊榮之旅

一票到底，全程無憂 | 世界遺產與壯麗三峽的完美邂逅

不只是航行三峽，更深入探索魔幻山城重慶，以及兩大世界自然遺產——武隆與金佛山。

行程結合精選陸地五星級酒店住宿與長江豪華郵輪體驗，帶您從自然奇觀走進山城文化與都市魅力。

搭乘長江三峽豪華郵輪 長江行攬月號，船票一價全包，尊享三峽峽谷風光與超五星級移動行宮的奢華旅程。

□ 豪華郵輪 × 極致體驗

- **船上超五星級住宿**：尊享江景房，房內即可靜賞三峽美景
- **全程空調旅遊車接駁**：舒適、安全、無憂
- **每日豐盛在地風味餐飲**：品味巴渝特色美食
- **岸上精選景點行程**：深度探索文化與歷史

★★從出發那一刻起，即享無憂假期★★

□ 頂級服務再升級

- **高鐵安排**：重慶至宜昌段特別安排高鐵動車，縮短車程，提升舒適度
- **5 星陸地住宿**：重慶段入住兩江假日酒店或同級 5 星級酒店
- **船上休閒設施**：SPA、健身房、劇院、酒吧，白天賞景、夜晚盡享娛樂

□ 精選景點串聯 | 三峽精華一網打盡

長江三峽段（宜昌-重慶 下水行程） | 每周六登船

- **三峽大壩 & 升船機**：世界最大升船機，無需換乘遊船即可體驗船舶電梯
- **巫峽 & 瞿塘峽**：穿越長江最壯麗峽谷段，感受「夔門天下雄」
- **白帝城 或 三峽之巔（二選一）**：探訪三國古跡或登頂俯瞰長江奔流
- **白鶴梁 或 816 工程（二選一）**：見證千年水下題刻或全球最大人工洞體

□ 重慶壓軸 | 探索山城風華

- **武隆天生三橋**：世界自然遺產景區，《滿城盡帶黃金甲》拍攝地。
- **仙女山國家森林公園**：草原、森林與高山景觀交織，被譽為「東方瑞士」。
- **金佛山**：搭乘索道登頂，探索古佛洞與絕壁棧道，俯瞰壯闊山景。
- **磁器口古鎮**：漫遊千年老街，品味地道巴渝風情
- **洪崖洞夜景**：走進現實版「千與千尋」，欣賞璀璨吊腳樓燈火
- **李子壩輕軌**：體驗魔幻「輕軌穿樓」奇景
- **豐富美食饗宴**：重慶鴛鴦火鍋、農家風味、川菜及渝菜特色餐

□ 附加尊榮安排

- 專車接送全程無憂：依人數安排適合的專業旅遊車
- 專業中文導遊陪同：全程解說，深入了解每個景點
- 完整行程保障：包含 14 正餐、7 早餐及所有景點門票

□ 三峽的壯麗，不只是旅程，更是一場盛宴 □

立即預約，開啟 2026 年最值得期待的豪華航旅！

出發資訊 | (重慶-宜昌) 每週三出發，周六登船 (八日行程)

出發日期：

5月 | 6、13、20、27

6月 | 3、10、17、24

7月 | 1、8、15、22、29

8月 | 5、12、19、26

9月 | 2、9、16、23、30

10月 | 7、14、21、28

11月 | 4、11、18、25

12月 | 2、9

登船日期：

5月 | 9、16、23、30

6月 | 6、13、20、27

7月 | 4、11、18、25

8月 | 1、8、15、22、29

9月 | 5、12、19、26

10月 | 3、10、17、24、31

11月 | 7、14、21、28

12月 | 5、12、

行程概要：

第1天 (週三)：出發，陸地行程開始 (重慶接機)

第4天 (週六)：登船，啟航三峽段 (重慶→宜昌)

第7天 (週二)：三峽段結束，離船

第8天 (週三)：行程圓滿結束 (重慶市區觀光，送機)

航程安排以行前說明會資料為準，船公司保有依天候或其他不可抗力因素調整行程之權利。



2026 全新下水 | 17,000 噸級長江豪華河輪

2026 年首航，全船客房、公共空間與設施全面升級。
大廳、甲板與餐廳以高星級度假酒店概念打造，
航行更平穩、隔音更佳，整體體驗與拍照質感全面提升。



一價全包

攬月號採用「國際河輪 All-Inclusive 全包式」旅遊模式，
一次包含旅程中的主要服務與體驗，讓旅客能輕鬆享受三峽之旅。

費用包含：

- 全程三餐餐飲
- 豐都鬼城、神女溪、三峽大壩等景區門票
- 船上茶藝、講座與文化表演活動
- 健身房與船上娛樂設施使用

全程無強制購物、無隱藏消費，讓旅程更單純、更安心。
特別適合想要輕鬆出遊、不必費心規劃行程的旅客。



全船高速 WiFi | 三峽航段全面升級

過去三峽航段常因地形影響出現訊號不穩的情況。攬月號升級衛星通訊設備，提供全船高速 WiFi，讓社群分享、視訊通話與日常網路使用更加順暢。

無論是遠端工作、直播，或即時分享旅程，都能輕鬆連線。

雙大壩通航體驗 | 葛洲壩船閘 × 三峽升船機

攬月號完整安排經典「兩壩一峽」航行體驗：

- 葛洲壩船閘穿越：近距離感受巨型船閘蓄水與放水的壯觀過程
- 三峽大壩升船機：船體垂直提升約 113 米高差，體驗世界級水利工程震撼

是三峽航程中不可錯過的經典亮點。



長江行·攬月號 設施與餐廳

長江行劇院



中央大堂
GRAND ATRIUM

您随梦而来
体验尊贵礼遇、沙龙式奢华服务
尊享皇家游船礼仪



长江行影院
VISTA THEATER

诚邀您枕浪观尊
体验穹顶全息峡江画卷
尊享长江影旅人礼遇



长江行酒吧
VISTA
BAR & LOUNGE

诚邀您溯江而至
体验川味tapas、三峡暮色酒会或诗歌弹唱夜
尊享长江流动盛宴

御江餐廳

雀筋棋牌
GAME ROOM

诚邀您凭栏而弈
体验川麻血战、江景雅座或茶道对局
尊享长江牌逸雅集

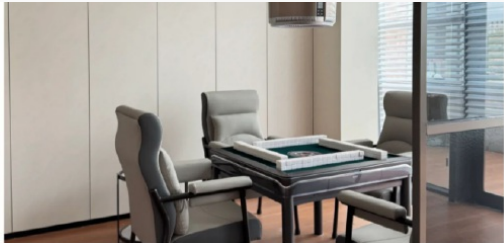

运动健身 FITNESS CENTER

诚邀您破浪而动
体验太极晨练、江景瑜伽或自助健身房
尊享移动山水运动场



SPA

诚邀您踏浪而憩
体验巴蜀草药蒸浴、三峡石热灸或竹林精油按摩
尊享江水灵感疗法



诚邀您临江而沐
体验川穹药浴、热石足疗或藏穴按压
尊享长江脉络养生

長江行俱樂部

御江餐厅
VISTA ELITE RESTURANT
诚邀您倚舷而宴
体验食神炒饭、二十四碗水的头盘
尊享帝王级长江晚宴



云锦餐厅
VISTA HORIZONS
RESTAURANT
诚邀您御风而食
体验楚绣菜单、船闸下午茶
尊享舌尖长江美学

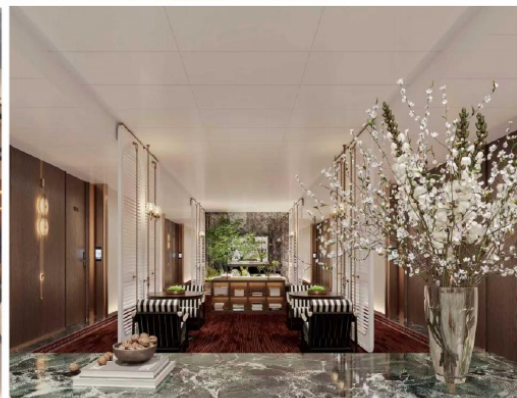

长江行俱乐部
VISTA CLUB
诚邀您踏浪入盟
体验私享航道导览、非遗大师工坊或船长晚宴
尊享长江文化鉴賞

長江行·攬月號 房型簡 介

豪華標準間



豪華標準間

- 房間數量：140間
- 房間結構：一室一衛一陽臺
- 房間床型：1.0m*2張
- 房間面積：28平方米
- 分布樓層：2/3/4
- 入住人數：2人

房間禮遇

預訂此房型，可享受以下尊享服務：

- 1、登離船當日接機/站服務、行李送房服務（僅限宜昌/重慶指定站點和時間）
- 2、華為鴻蒙智能家居
- 3、正餐指定酒水暢飲
- 4、登船之夜遊輪自助晚餐
- 5、免費自助洗衣和烘干
- 6、24小時機器人送物進房
- 7、全天候暢享小食、深夜食堂
- 8、每日兩次客房打掃服務
- 9、免費WI-FI
- 10、兒童托管服務（暑假期間、重大節日）
- 11、獨享無線講解耳機
- 12、免費迷你吧飲品

提示：以上禮遇項目僅供參考，具體以遊輪實際安排為準！



臻選豪華間

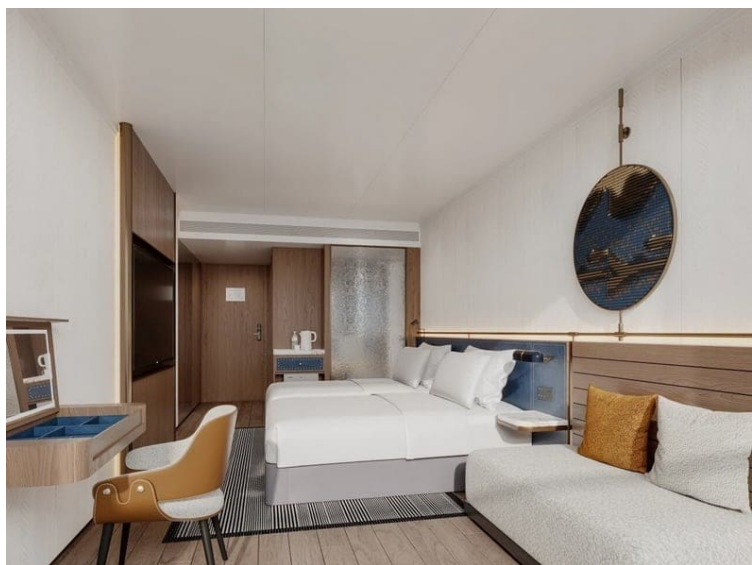

臻選豪華間

- 房間數量：70間
- 房間結構：一室一衛一陽臺
- 房間床型：1.0m*2張
- 房間面積：28平方米
- 分布樓層：5/6
- 入住人數：2人

房間禮遇

預訂此房型，可享受以下尊享服務：

- 1、登離船當日接機/站服務、行李送房服務（僅限宜昌/重慶指定站點和時間）
- 2、華為鴻蒙智能家居
- 3、正餐指定酒水暢飲
- 4、登船之夜遊輪自助晚餐
- 5、免費自助洗衣和烘干
- 6、24小時機器人送物進房
- 7、全天候暢享小食、深夜食堂
- 8、每日兩次客房打掃服務
- 9、免費WI-FI
- 10、兒童托管服務（暑假期間、重大節日）
- 11、獨享無線講解耳機
- 12、免費迷你吧飲品
- 13、尊享VIP餐廳用餐

提示：以上禮遇項目僅供參考，具體以遊輪實際安排為準！



行政套房



行政套房

房間數量：20間

房間結構：一室一衛一陽臺

房間床型：1.2m*2張或1.8m*1張

房間面積：40平方米

分布樓層：5

入住人數：2人

房間禮遇

預訂此房型，可享受以下尊享服務：

- 1、登離船當日接機/站服務、行李送房服務（僅限宜昌/重慶指定站點和時間）
- 2、華為鴻蒙智能家居
- 3、正餐指定酒水暢飲
- 4、登船之夜遊輪自助晚餐
- 5、免費自助洗衣和烘乾
- 6、24小時機器人送物進房
- 7、全天候暢享小食、深夜食堂
- 8、每日兩次客房打掃服務
- 9、免費WI-FI
- 10、兒童托管服務（暑假期間、重大節日）
- 11、獨享無線講解耳機
- 12、免費迷你吧飲品
- 13、尊享VIP餐廳用餐
- 14、沉浸式換裝服務
- 15、歡迎紅酒
- 16、夜床服務
- 17、水果（果盤）、精緻點心
- 18、行政酒廊、長江行俱樂部（含觀景位與下午茶）
- 19、巴東兩仙谷（原無源洞）溶洞劃船（僅上水）
- 20、優先辦理入住/結算
- 21、景點遊覽優先下船

提示：以上禮遇項目僅供參考，具體以遊輪實際安排為準！



總統套房

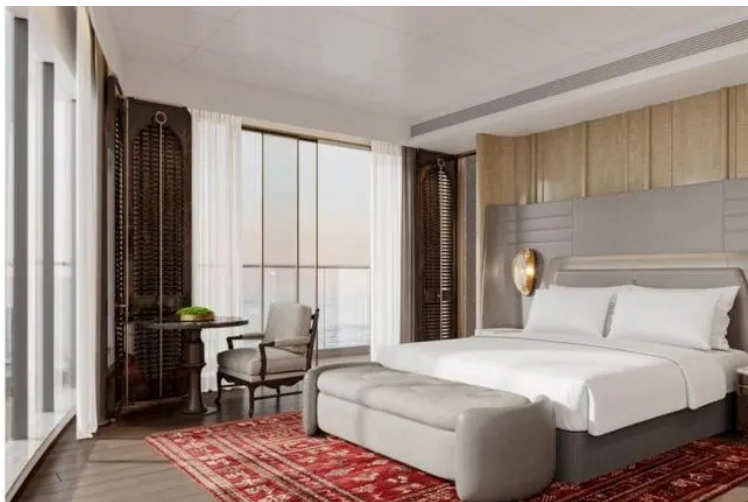

總統套房

- 房間數量：4間
- 房間結構：一室一衛一陽臺
- 房間床型：1.8m*1張
- 房間面積：98-100平方米
- 分布樓層：5/6
- 入住人數：2人

房間禮遇

預訂此房型，可享受以下尊享服務：

- 1、登離船當日接機/站服務、行李送房服務（僅限宜昌/重慶指定站點和時間）
- 2、華為鴻蒙智能家居
- 3、正餐指定酒水暢飲
- 4、登船之夜遊輪自助晚餐
- 5、免費自助洗衣和烘干
- 6、24小時機器人送物進房
- 7、全天候暢享小食、深夜食堂
- 8、每日兩次客房打掃服務
- 9、免費WI-FI
- 10、兒童托管服務（暑假期間、重大節日）
- 11、獨享無線講解耳機
- 12、免費迷你吧飲品
- 13、尊享VIP餐廳用餐
- 14、沉浸式換裝服務
- 15、歡迎紅酒
- 16、夜床服務
- 17、水果（果盤）、精緻點心
- 18、行政酒廊、長江行俱樂部（含觀景位與下午茶）
- 19、巴東兩仙谷（原無源洞）溶洞劃船（僅上水）
- 20、優先辦理入住/結算
- 21、景點遊覽優先下船
- 22、岸上景點單車單導
- 23、管家服務
- 24、尊享特色主題西餐一次
- 25、送餐服務
- 26、酒會及晚會演出專屬座位
- 27、浴缸、空氣淨化器

提示：以上禮遇項目僅供參考，具體以遊輪實際安排為準！



甲板平面圖 DECK PLAN

- 總統套房 100m²
- 行政套房 40m²
- 家庭套房 38m²
- 主題套房 58m²
- 臻選豪華間 28m²
- 豪華標準間 28m²
- 家庭套房PRO 45m²

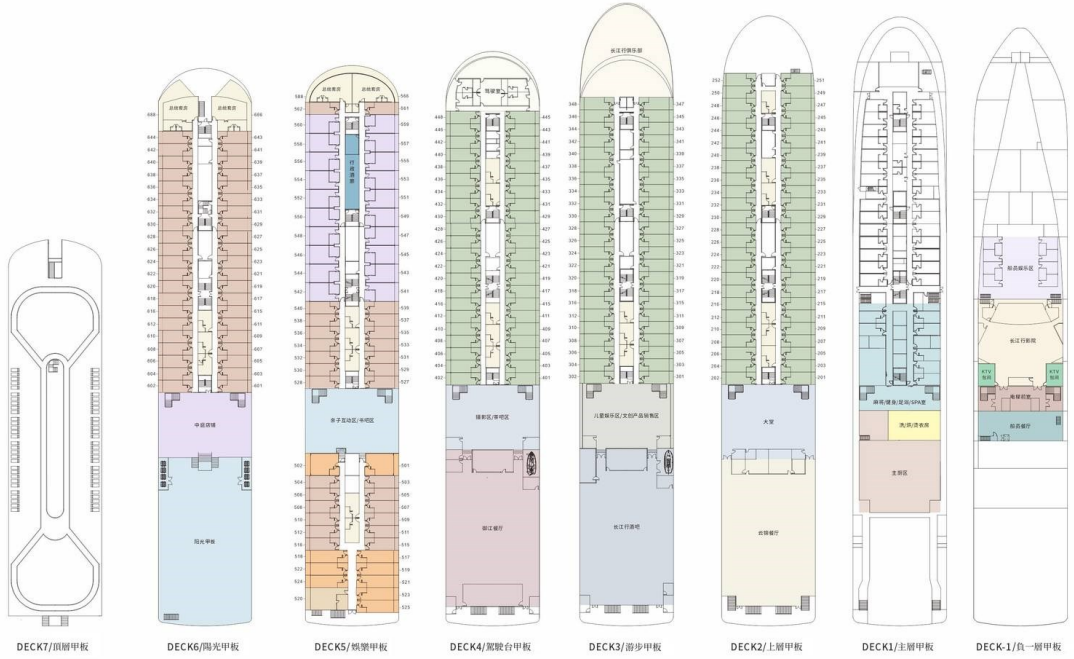

每日行程

第1天

星期三 抵達重慶【魔幻洪崖洞吊腳樓】

接機，晚餐後入住酒店



洪崖洞吊腳樓

洪崖洞位於嘉陵江畔，是重慶最具代表性的城市地標之一。依山而建的巴渝傳統吊腳樓建築群層層疊疊，夜晚燈火璀璨，宛如山城立體城市景觀，被譽為「重慶最美夜景之一」，也是旅客拍照打卡的熱門景點。



早餐：敬請自理 中餐：機上簡餐 晚餐：鴛鴦火鍋風味88



住宿：5*兩江假日酒店或同級

第2天

星期四 重慶-武隆【仙女山森林公園（含小火車）、遊覽天生三橋（含環保車+旋轉電梯+電瓶車）】



仙女山森林公園（含小火車）

漫步國家5A級風景區的高山草原，遠眺散養的牛馬，呼吸清新空氣，彷彿置身歐洲瑞士般的夢幻仙境。

天生三橋 (含環保車+旋轉電梯+電瓶車)

搭乘觀光車+透明電梯一路輕鬆直達，眼前就是【亞洲最大天生橋群】的震撼場景！

這裡是《滿城盡帶黃金甲》《變形金剛4》的取景地，站在電影裡的場景中拍照超有感～

整個景區還被列入世界自然遺產，三座巨型石橋高聳雲端，自然力量的壯闊就在你眼前！



早餐：酒店內 **中餐：**武隆風味60 **晚餐：**三葉土雞風味80



住宿：准5* 武隆仙山裡度假酒店或同級 (當地最好)

第3天

星期五 自然遺產-金佛山 (含索道+環保車+電瓶車往返)、古佛洞、絕壁棧道、金龜朝陽步道 - 重慶【解放碑步行街】



金佛山 (含索道+環保車+電瓶車往返)

搭乘索道直達山頂，輕鬆登臨世界自然遺產金佛山，沿途可欣賞壯麗山景與峽谷風光。行程包含景區環保車及電瓶車接駁，深入探索古佛洞、絕壁棧道等特色景點，近距離感受大自然鬼斧神工之美。



解放碑步行街

解放碑步行街以解放碑為中心，是重慶最繁華的商業中心，這裡高樓林立，霓虹閃爍，夜幕降臨，燈光璀璨，由現代商圈與老重慶風貌交融，步行街兩側商鋪密集、美食飄香，各式特色小吃吸引遊客駐足；解放碑巍然矗立，見證山城歷史。



早餐：酒店內 **中餐：**中式合菜60 **晚餐：**川菜風味80



住宿：5*重慶兩江假日酒店或同級

第4天

星期六 重慶【外觀人民大禮堂、人民廣場、體驗李子壩輕軌穿樓、鵝嶺貳廠文創園區】→重慶朝天門碼頭登船～長江三峽遊輪

船上參考行程：

16:00-20:00重慶碼頭登船重慶朝天門碼頭

18:30-20:30登船自助晚餐餐廳

20:30-21:00游輪安全說明會負一樓電影院

21:15-21:45船長歡迎酒會頂層甲板

以上行程時間僅供參考，具體以遊輪上說明時間為主。

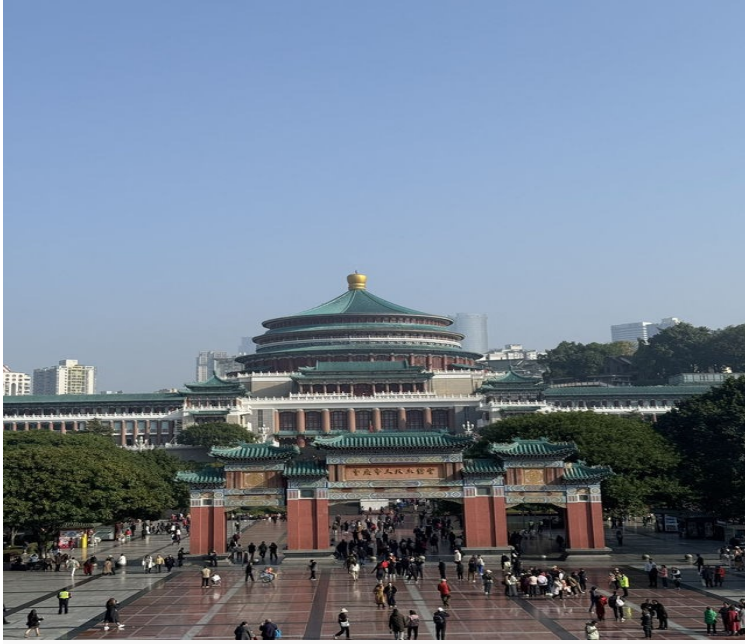

人民廣場

人民廣場位於重慶市中心，是集政治、文化與休閒於一體的重要城市地標。廣場空間開闊，周邊環繞著重慶市人民大禮堂等代表性建築，展現濃厚的城市歷史與現代氣息。白天適合漫步參觀建築風貌，夜晚燈光點亮後更顯壯觀，是感受山城城市氛圍的熱門景點之一。



人民大禮堂（外觀）

人民大禮堂位於繁華的人民路，是一個精美的仿古民族建築群，也是重慶的標誌建築物；採用了明清的建築風格，在外觀上仿造北京天壇祈年殿，用傳統的中軸線來對稱，如今大禮堂是劇院和會議中心，是重慶人代、黨代會召開的地方。



李子壩輕軌穿樓體驗

李子壩輕軌列車從居民樓中間穿過，形成「列車入樓」的獨特城市景象



■ 鵝嶺貳廠文創園區

鵝嶺貳廠文創園區位於中國重慶市渝中區，前身為民國時期的中央銀行印製二廠，曾負責生產各類票券，具有重要的工業歷史價值。經過活化改造後，園區保留原有廠房建築風貌，結合文化創意產業發展，轉型為集藝術展覽、設計品牌、文創商店與特色餐飲於一體的文化空間。園區內聚集多元創意工作室與潮流店鋪，並以塗鴉牆、復古建築與山城景觀聞名，成為熱門打卡景點。透過歷史與現代的融合，鵝嶺貳廠展現重慶獨特的城市記憶與文化活力，亦為當地重要的文創與觀光據點之一。



早餐：酒店內 **中餐：**巴渝風味60 **晚餐：**遊船中西自助餐



住宿：長江行攬月號

第5天

**星期日 長江三峽遊輪（上岸遊覽（二選一）：A線：【白鶴梁水下博物館】— 見證千年題刻和
水下碑林、B線：【816工程遺址】— 探秘全球最大人工洞體）、晚餐後，觀看烽煙三國）**

船上參考行程：

06:30-07:00 早茶/早咖啡酒吧

06:45-07:15 晨練頂層甲板

07:00-08:30 自助早餐餐廳

08:00-11:30 上午參觀遊覽（二選一）：A線：【白鶴梁水下博物館+ 涪陵榨菜歷史記憶館】或 B線：【816工程遺址】

（重要提示：若因天氣、水文、航道等不可抗力情況停靠豐都港，上岸遊覽調整為豐都鬼城）

12:00-13:30 自助午餐餐廳

14:00-17:00 在船文藝活動酒吧、頂層甲板

17:00-18:30 自助晚餐餐廳

18:30-22:00 【烽煙三國大型實景演藝】— 烽煙起實景，三國英雄躍眼前

（重要提示：如演藝活動取消或停演，將改為次日下午安排小船遊覽巫山神女溪）

21:45-22:45 夜宵餐廳

22:00-24:00 露天影院頂層甲板

以上行程時間僅供參考，具體以遊輪上說明時間為主。



■ A 線：【白鶴梁水下博物館】

白鶴梁水下博物館是世界首座非潛水可達的水下遺址博物館，被譽為「世界第一古代水文站」；博物館展覽區域淹沒於長江之下40公尺，通過91公尺長的電梯與地面相連，水下則展示素有「水下碑林」之稱、歷史跨越1200年的白鶴梁石刻。

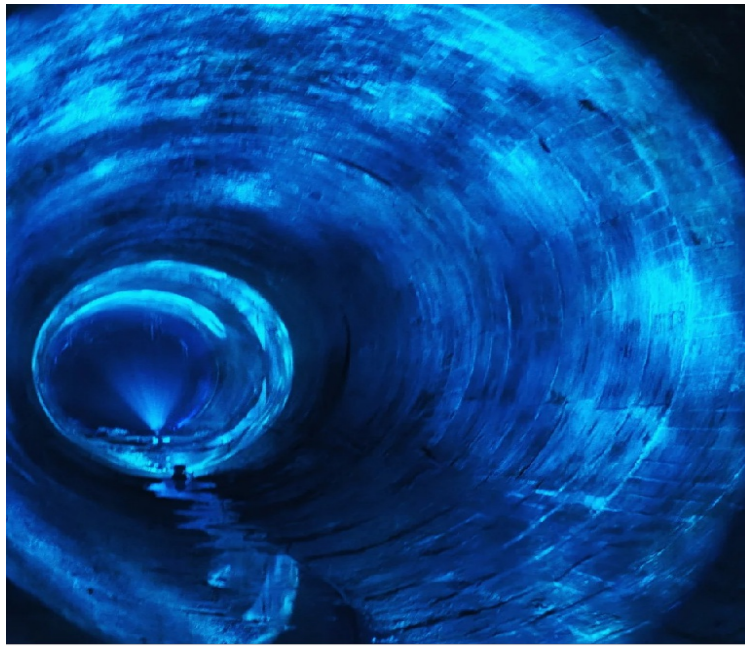

■ B 線：【816工程遺址】

又稱816工程，原來是一座地下核燃料工廠，曾投入六萬名工人、斥資7.4億元人民幣，目的是使中國在戰爭中被攻擊後還能保持工業生產力，2010年工程遺址開放對外；其工程設計和建設的複雜艱鉅性被稱為「洞裡三峽、地下長城」。



■ 烽煙三國 遊覽方式：入座觀影

《烽煙三國》實景演出，紮根於忠縣這片浸潤著“忠義”文脈的土地，將千年三國傳奇凝練成震撼心靈的視聽盛宴。以萬里長江為天然幕布，以三峽港灣為壯闊舞臺，35000 平方米水上舞臺在夜色中鋪展金戈鐵馬的畫卷。演出以關羽“忠義一生”為主線，將歷史場景在山水間實景重現。每一束光影都藏著對英雄的禮贊，每一段旋律都凝著對文脈的傳承，這場演出不僅是三國故事的生動演繹，更是讓千年忠義精神在江風月色中觸手可及的文化印記。



早餐：遊船中西自助餐 **中餐：**遊船中西自助餐 **晚餐：**遊船中西自助餐



住宿：長江行攬月號

第 6 天

星期一 長江三峽遊輪（上岸遊覽（二選一）：A線：【白帝城】— 體驗三國古跡與詩城的千古遺風、B線：【三峽之巔】— 俯瞰峽谷群峰與長江奔流，遊輪航行經過【巫峽 & 瞿塘峽】）

船上參考行程：

06:30-07:00 早茶/早咖啡酒吧

06:45-07:15 晨練頂層甲板

07:00-08:30 自助早餐餐廳

08:00-11:30 上午參觀遊覽（二選一）：A線：【白帝城】或B線：【三峽之巔】

12:00-13:30 自助午餐餐廳

約12:00 遊輪航行入【瞿塘峽】— 觀夔門，雄奇山水

約14:00 遊輪航行入【巫峽】— 群峰疊翠，雲霧繚繞

15:00-15:30 離船說明會負一樓電影院

16:00-18:00 趣味遊園會酒吧

約18:00 遊輪航行入【西陵峽西段】— 賞長江山水的雄渾與靈秀

18:30-20:00 船長歡送晚宴餐廳

20:30-21:30 船員文藝演出酒吧

21:30-23:30 露天影院頂層甲板

21:45-22:45 夜宵餐廳

以上行程時間僅供參考，具體以遊輪上說明時間為主。



■ A線：【奉節白帝城】

白帝城因李白《早發白帝城》的千古絕唱聲名遠播，自古便是文人墨客與政治家的心靈棲居地。瞿塘峽的壯闊風光在此化作靈感源泉，滋養著無數傳世詩篇。傳說西元25年，龍形白霧自城中井中嫋嫋升起，公孫述借此開啟“白帝”傳奇。詩聖杜甫曾于臨江西亭揮毫，讓山河意氣流淌於筆墨間。如今白帝山后群峰間，古城牆遺跡靜靜訴說過往；白帝廟簷斗拱間沉澱著歲月的溫潤光澤，每一處斑駁都藏著時光雕琢的故事。



■ B線：【三峽之巔】 遊覽方式： 步行 + 景交車

三峽之巔屹立於赤甲山頂、夔門之上，北起作坊槽，南望白鹽山，西眺白帝詩城，東接巫山機場，十餘公里山巒綿延如黛。海拔1388 米的制高點，堪稱長江三峽的雲端觀景台。

這裡視野豁然開闊，長江三峽的壯闊全景盡收眼底。立于觀景平臺，瞿塘的雄奇風光鋪展成天然畫卷，山風輕拂間，山河的磅礴氣韻與天地的遼闊靜謐交織，每一眼眺望都似與時光溫柔對話，沉澱著獨屬於高處的從容與震撼。



■ 遊船行經 ~ 巫峽

巫峽，全長46 公里，以幽深秀麗著稱。峽谷兩岸奇峰突兀，層巒疊嶂，雲霧繚繞，成為長江三峽中獨具靈韻的篇章。兩岸巫山十二峰如翡翠屏風般對峙，六峰立江北、六峰峙南岸，終年被縹緲雲霧輕擁，似藏著無盡詩意。其中神女峰尤為著名，遠眺時宛如一柱秀峰靜立雲端，在晨霧暮靄中流轉著清逸空靈的氣韻，每一幀光影都似精心雕琢的天然畫卷，讓人心生嚮往。



■ 遊船行經 ~ 瞿塘峽

眾水會涪萬，瞿塘爭一門。——杜甫《長江二首·其一》

瞿塘峽雖為三峽中最短的篇章，亦是最顯局促的段落，卻以磅礴氣勢成為最負雄偉險峻之名的存在。兩岸赤甲山與白鹽山如巨擘對峙，宛如千年古堡的青銅大門巍然矗立，以蒼勁肌理牢牢守護著峽谷入口，江風穿峽而過時，似能聽見山水碰撞的雄渾迴響，每一寸岩壁都鐫刻著歲月賦予的壯闊氣韻，讓人在仰望間心生敬畏。



早餐：遊船中西自助餐 **中餐：**遊船中西自助餐 **晚餐：**遊船中西自助餐



住宿：長江行攬月號

第7天

星期二 長江三峽遊輪 (遊船停靠：換乘觀光遊輪經過三峽大壩升船機、航行通過西陵峽東段+船過葛洲壩船閘) 宜昌碼頭下船→ (高鐵動車2等座) →重慶

船上參考行程：

07:00-08:30自助早餐

07:00-08:30退房

09:00 上午同港口換乘觀光遊船【三峽升船機·船過三峽大壩-船遊西陵峽東段- 過葛洲壩船閘- 抵達三峽遊客中心】飽覽三峽原始風貌，見證世界工程奇跡

(重要提示：因天氣、水文、航道等原因禁航期間三峽升船機停運，將調整為三峽大壩&船遊西陵峽東段，參觀結束後抵達三峽遊客中心)

13:30 退房&離船

以上行程時間僅供參考，具體以遊輪上說明時間為主。



三峽大壩

橫亘西陵峽三門坪的三峽大壩，堪稱世界水利工程的巔峰之作。這座長2335 米的鋼鐵脊梁，以185 米的巍峨身姿靜臥江濤，將防洪、發電、通航與灌溉的宏大願景化為現實。從孫中山先生1919 年的構想初萌，到2006 年主體工程落成，它讓庫區水位升至海拔175 米，孕育出綿延600公里至重慶的壯闊水庫，成就一方安瀾與繁榮。



三峽大壩升船機 遊覽方式：換乘觀光遊船

三峽升船機是世界上規模最大、技術難度最高的升船機，113 米的最大提升高度與1.55 萬噸的承重能力，讓3000噸級船舶40 分鐘從容過壩，船舶在承船廂裡像乘垂直電梯一樣在空中升降，故有“小船坐電梯”之說。核心齒輪齒條爬升技術以毫釐級精度，守護著每一次航行的平穩與高效，盡顯工程美學與實用智慧的完美交融。



遊船行經～西陵峽

西陵峽，是長江三峽中最長的峽谷。因位於“楚之西塞”和夷陵的西邊而得名。

峽北的秭歸為屈原的故鄉。沿岸主要景觀有北岸的“牛肝馬肺峽”“兵書寶劍峽”，南岸的“燈影峽”等。西陵峽是三峽最險處，以灘多水急著稱於世，著名的有新灘、嶺灘等。峽內風景秀麗，雄偉壯觀，兩岸峰巒高聳，峻嶺懸崖橫空。楊炯有《西陵峽》詩曰：“自古天地辟，流為峽中水。行旅相贈言，風濤無極已。”北宋歐陽修也為此留下了“西陵山水天下佳”的千古名句。



【葛洲壩船閘】遊覽方式：換乘觀光遊船

被譽為“萬里長江第一閘”的葛洲壩船閘，是葛洲壩水利樞紐的核心通航設施。當您乘船過閘時，能目睹高約35米、單扇重600噸的巨型人字閘門開合，感受“水上樓梯”的神奇，體驗船舶“爬樓梯”過壩的獨特過程。作為三峽樞紐的“黃金搭檔”，它不僅保障著長江黃金水道的暢通，更是展現中國水利工程奇跡的標誌性景點，讓您直觀感受大國重器的磅礴力量與長江航運的蓬勃活力。



早餐：遊船中西自助餐 **中餐：**夷陵風味60 **晚餐：**重慶風味80



住宿：5*重慶兩江假日酒店或同級

第8天

星期三 重慶【磁器口古鎮、觀音橋步行街、打卡我在重慶大螢幕】 - 重慶機場解散



磁器口古鎮

磁器口古鎮始建於宋代，當時因生產瓷器而得名，並成為嘉陵江邊重要的水陸碼頭。文化特色：沙磁文化、紅岩文化、巴渝文化、宗教文化等地域特色鮮明的地方文化。保留了傳統山水格局和非物質文化遺產，如沙磁亂針繡、毛血旺、川劇等。美食特色：現炒怪味胡豆，陳昌銀麻花作為伴手禮很不錯。



觀音橋步行街

觀音橋步行街位於中國重慶市江北區核心地帶，是當地最具代表性的繁華商業區之一。步行街以現代化都市風貌與大型購物中心群著稱，匯集眾多國際品牌、潮流服飾、餐飲娛樂及百貨商場，如北城天街等，滿足不同消費需求。

街區規劃寬敞整潔，設有大型廣場與休憩空間，常舉辦各類活動與演出，氣氛熱鬧。夜晚燈光璀璨，人潮絡繹不絕，是體驗重慶夜生活的熱門去處。此外，周邊交通便利，地鐵可直達，使其成為遊客與當地居民購物、休閒與聚會的重要地標之一。



打卡我在重慶大螢幕

站在超火的「大螢幕」前，真的太震撼了！城市燈光+巨型螢幕，隨便一拍都很有未來感

 早餐：酒店內 中餐：巴渝風味60 晚餐：機上簡餐

 住宿：溫暖的家

費用包含

為配合政府政策，散客組團前往大陸旅遊未開放前，此行程內容僅供參考！

歡迎選購大陸豪華遊輪（雲帆票券-6人成行系列）

價格~(不包含台灣-大陸往返機票費用)

重慶-宜昌

月份:6月/9月/11月/12月

艙房	豪華標準間 (二樓)	豪華標準間 (三樓)	豪華標準間 (四樓)	臻選豪華 (五樓)	臻選豪華 (六樓)	行政套房 (五樓)	總統套房
每人售價(台幣)	\$47,500	\$48,000	\$48,900	\$51,500	\$52,500	\$62,000	\$110,900

重慶-宜昌

月份:4月/5月/7月/8月/10月

艙房	豪華標準間 (二樓)	豪華標準間 (三樓)	豪華標準間 (四樓)	臻選豪華 (五樓)	臻選豪華 (六樓)	行政套房 (五樓)	總統套房
每人售價(台幣)	\$48,500	\$49,500	\$50,500	\$52,900	\$53,900	\$64,500	\$116,000

價格包含：確認報名後，收取每席訂金NT\$20,000)

- 1、遊輪住宿：遊輪3晚住宿
- 2、陸地住宿：全程五鑽酒店*4晚
- 3、餐飲：行程所列餐食
- 4、交通：陸地行程用車(視人數做調整)
- 5、導遊：船公司安排的講解服務、陸地導遊服務。
- 6、景點：行程中景點門票。
- 7、小費：含全程小費。
- 8、本行程無領隊，還請參加本行程的顧客，務必遵守各景點停留時間從導遊安排。
- 9、保險：已為你提供旅遊平安保險，建議旅客視個人需求，自行加購更高額度的保險，以提升保障！
- 10、價格會依出發日期或人數調整，詳情請聯繫業務專員確認。

該票券行程滿6人即可成行；陸地行程依實際人數與安排提供相應交通與導覽服務，遊船期間之各項活動與內容，則由遊輪公司統一規劃與執行。

費用不包含

- 1、台灣-重慶往來機票-如需了解飛機航班相關資訊，歡迎洽詢業務專員，我們將竭誠為您提供詳細解答與貼心服務！
- 2、延長行程與住宿(可自由搭配或由旅行社協助預定)
- 3、不含自費遊覽項目及景區內小交通費用，如：三峽之巔景區內纜車（索道）等消費項目。
- 4、酒吧、美容美髮、足療、按摩、桑拿、傳真、商品、零點餐等未在包含費用中的個人消費
- 5、景區內自願消費專案
- 6、其他未在包含費用中的項目

注意事項

1. 價格及行程包含內容：以上價格為一票制，行程包含內容由遊輪公司統一安排。若放棄遊覽/用餐/提前離船、持優惠證件或景區階段性優惠，不退費。
2. 證件與國籍：上述價格適用持台胞證之旅客。其他國籍價格不同，請事先確認。如故意隱瞞身份，可能需補差額，甚至被拒登船。
3. 票價變動：船票價格非固定，會依市場因素（庫存、交通影響、活動、節日等）調整，不同時間預訂可能存在價格差異，屬正常現象，本中心不接受因價格差異而提出投訴。
4. 特殊旅客限制：由於遊輪條件限制，部分旅客可能無法接待，包括但不限於：孕婦、行動不便者、重病或高齡者、精神疾病患者等，請事先諮詢客服。
5. 艙位確認：艙位為全球預訂，庫存隨時變化，訂單生效以支付全款且本中心人工確認為準。僅付款不代表預訂成功，如遇該房型售罄，可更換房型/航期/遊輪或退款（工作日內辦理）。
6. 行程及碼頭調整：因季節、水位、天氣、航道或特殊航次等因素，遊覽景點、登/離船碼頭或行程順序可能調整，請以實際執行為準。中轉碼頭安排需配合，相關情況不予退費。



台灣中國旅行社股份有限公司
代表人：黃德貞
交觀綜字第2205號
旅品字第北0038號
代表號TEL: +886-2-25625858
傳真FAX:+886-2-25119890
電子信箱E-MAIL:
service@chinatravel.com.tw

營業項目：國內外團體旅遊、國際機票、國內外訂房、自由行、代辦護照及各國簽證等業務

台北

電話：(02) 2562-5858

傳真：(02) 2511-9890

104台北市中山區林森北路54號

基隆

電話：(02) 2425-4601

傳真：(02) 2427-1581

200基隆市仁愛區仁一路177號2樓

台中

電話：(04) 2320-7158

傳真：(04) 2320-8108

403台中市西區公益路383號4樓

高雄

電話：(07) 231-2131

傳真：(07) 215-7151

801高雄市前金區成功一路420號2樓A

室

