

長江行·攬月號 | 重慶大足宜昌 山城石刻8日行(宜昌-重慶) 上水



*影片來源於長江三峽遊輪-【長江行·攬月號】

攬月號小簡介

- 噸位：約17,000噸
- 游輪長寬：約149.9米 / 22.6米
- 甲板層數：7層
- 載客人數：650人
- 船員人數：198人
- 客房總數：259間
- 房型種類：豪華陽台標準間、家庭房、行政房、豪華套房、景觀套房、總統套房

為什麼選擇【長江行·攬月號】？

- 一價全含：全程不含任何上岸自費行程，真正打造「一價全含」的長江三峽遊輪體驗，讓賓客安心暢遊。
- 兩壩三峽：
 - (1) 葛洲壩船閘：乘船穿越「長江第一壩」，近距離感受宏偉水利工程的壯麗景觀。
 - (2) 三峽大壩升船機：體驗全球規模最大的升船機，領略現代科技與工程奇蹟。
 - (3) 西陵峽東段：欣賞三峽最原始的自然風光，感受「未被淹沒」的秀麗峽谷景觀。
 - (4) 白天穿越三峽：遊輪全程於白天航行經過瞿塘峽、巫峽與西陵峽，讓賓客盡享沿途光影與江水山色之美。
- 智慧創新：長江首艘搭載 HarmonyOS 鴻蒙智慧艙房系統 的智慧遊輪，提供前沿科技的便捷體驗。
- 酒水暢飲：每日午餐與晚餐提供指定酒水暢飲（紅／白葡萄酒、啤酒、軟性飲料、咖啡、茶、果汁等），並提供無限量瓶裝飲用水。
- 精緻美食：由知名主廚團隊精心打造，融合在地風味與國際料理，滿足多樣化味蕾需求。
- 綠色動力：首次應用增程式混合動力系統與船舶二次能源利用技術，相較同級遊輪節能超過 20%。

- **靜謐低碳**：採用先進隔震降噪技術與環保建材，打造寧靜舒適的低碳遊輪空間。
- **舒適空間**：長江首艘搭載大型中央直流變頻空調與新風系統的智慧遊輪，提供恆溫清新空氣體驗。
- **行李搬運**：重慶與宜昌碼頭提供行李搬運及托運服務，輕鬆出行。
- **全程 Wi-Fi**：全船提供免費 Wi-Fi 覆蓋，隨時保持網路連線。
- **品質保障**：全面保障旅程安全與服務品質。
- **自助洗衣**：全程提供免費自助洗衣房，讓旅程更加便利。

還有更多精彩體驗.....

乘坐長江遊輪，盡享舒適、文化與創新的非凡三峽之旅！

- **※為配合政府政策，散客組團前往大陸旅遊未開放前，如有整團包含參訪、交流、朝聖之需求，可參考. 所列行程及售價代為安排（機+酒）※**

行程特色

重慶 | 大足 | 宜昌 | 長江三峽 | 8日尊榮之旅

一票到底，全程無憂 | 世界遺產與壯麗三峽的完美邂逅

不只是航行三峽，更深度走進重慶山城與大足石刻！

搭配精選陸地 5 星級酒店住宿，讓旅程從自然風景延伸到歷史遺產與城市魅力。

長江行極光號 / 攬月號船票一價全包，無需額外開銷，盡情享受峽谷風光與尊榮體驗。

□ 豪華郵輪 × 極致體驗

- 船上超五星級住宿：尊享江景房，房內即可靜賞三峽美景
- 全程空調旅遊車接駁：舒適、安全、無憂
- 每日豐盛在地風味餐飲：品味巴渝特色美食
- 岸上精選景點行程：深度探索文化與歷史

★★從出發那一刻起，即享無憂假期★★

□ 頂級服務再升級

- 高鐵安排：重慶至宜昌段特別安排高鐵動車，縮短車程，提升舒適度
- 5 星陸地住宿：重慶段入住兩江假日酒店或同級 5 星級酒店
- 船上休閒設施：SPA、健身房、劇院、酒吧，白天賞景、夜晚盡享娛樂

□ 精選景點串聯 | 三峽精華一網打盡

長江三峽段（宜昌-重慶 上水行程） | 每周二登船

- 三峽大壩 & 升船機：世界最大升船機，無需換乘遊船即可體驗船舶電梯
- 巫峽 & 瞿塘峽：穿越長江最壯麗峽谷段，感受「夔門天下雄」
- 白帝城 或 三峽之巔（二選一）：探訪三國古跡或登頂俯瞰長江奔流
- 白鶴梁 或 816 工程（二選一）：見證千年水下題刻或全球最大人工洞體

□ 重慶壓軸 | 探索山城風華

- 大足石刻：親臨寶鼎山，感受唐宋石窟藝術極致美學
- 磁器口古鎮：漫遊千年老街，品味地道巴渝風情
- 洪崖洞夜景：走進現實版「千與千尋」，欣賞璀璨吊腳樓燈火
- 李子壩輕軌：體驗魔幻「輕軌穿樓」奇景
- 豐富美食饗宴：重慶鴛鴦火鍋、農家風味、川菜及渝菜特色餐

□ 附加尊榮安排

- 專車接送全程無憂：依人數安排適合的專業旅遊車
- 專業中文導遊陪同：全程解說，深入了解每個景點

- 完整行程保障：包含 14 正餐、7 早餐及所有景點門票

□ 三峽的壯麗，不只是旅程，更是一場盛宴 □

立即預約，開啟 2026 年最值得期待的豪華航旅！

出發資訊 | (宜昌-重慶) 每週日出發，周二登船 (八日行程)

抵達日期：

5月 | 3、10、17、24、31

6月 | 7、14、21、28

7月 | 5、12、19、26

8月 | 2、9、16、23、30

9月 | 6、13、20、27

10月 | 4、11、18、25

11月 | 1、8、15、22、29

12月 | 6

登船日期：

5月 | 5、12、19、26

6月 | 2、9、16、23、30

7月 | 7、14、21、28

8月 | 4、11、18、25

9月 | 1、8、15、22、29

10月 | 6、13、20、27

11月 | 3、10、17、24

12月 | 1、8

行程概要：

第1天 (週日)：出發，陸地行程開始 (重慶接機)

第3天 (週二)：登船，啟航三峽段 (宜昌→重慶)

第7天 (週六)：三峽段結束，離船 (重慶市區觀光)

第8天 (週日)：行程圓滿結束 (重慶送機)

航程安排以行前說明會資料為準，船公司保有依天候或其他不可抗力因素調整行程之權利。



長江行·攬月號五大核心亮點

2026 全新下水 | 17,000 噸級長江豪華河輪

2026 年首航，全船客房、公共空間與設施全面升級。

大廳、甲板與餐廳以高星級度假酒店概念打造，

航行更平穩、隔音更佳，整體體驗與拍照質感全面提升。



一價全包

攬月號採用「國際河輪 All-Inclusive 全包式」旅遊模式，一次包含旅程中的主要服務與體驗，讓旅客能輕鬆享受三峽之旅。

費用包含：

- 全程三餐餐飲
- 豐都鬼城、神女溪、三峽大壩等景區門票
- 船上茶藝、講座與文化表演活動
- 健身房與船上娛樂設施使用

全程無強制購物、無隱藏消費，讓旅程更單純、更安心。

特別適合想要輕鬆出遊、不必費心規劃行程的旅客。



全船高速 WiFi | 三峽航段全面升級

過去三峽航段常因地形影響出現訊號不穩的情況。攬月號升級衛星通訊設備，提供全船高速 WiFi，讓社群分享、視訊通話與日常網路使用更加順暢。

無論是遠端工作、直播，或即時分享旅程，都能輕鬆連線。

雙大壩通航體驗 | 葛洲壩船閘 × 三峽升船機

攬月號完整安排經典「兩壩一峽」航行體驗：

- 葛洲壩船閘穿越：近距離感受巨型船閘蓄水與放水的壯觀過程
- 三峽大壩升船機：船體垂直提升約 113 米高差，體驗世界級水利工程震撼

是三峽航程中不可錯過的經典亮點。



長江行·攬月號 設施與餐廳

長江行劇院



中央大堂
GRAND ATRIUM

您随梦而来
体验空中礼·沙龙式奢华宴会
尊享皇家游船礼仪



长江行影院
VISTA THEATER
诚邀您枕浪观尊
体验穹顶全息峡江画卷
尊享长江影旅人礼遇



长江行酒吧
VISTA
BAR & LOUNGE

诚邀您溯江而至
体验川味tapas、三峡暮色酒会或诗歌弹唱夜
尊享长江流动盛宴

御江餐廳

雀筋棋牌
GAME ROOM

诚邀您凭栏而弈
体验川麻血战、江景雅座或茶道对局
尊享长江牌逸雅集

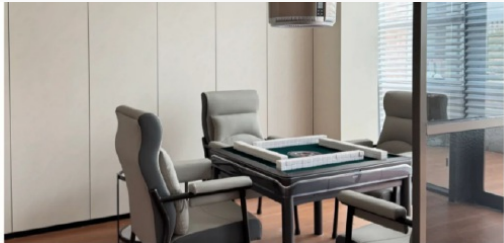

运动健身 FITNESS CENTER

诚邀您破浪而动
体验太极晨练、江景瑜伽或自助健身房
尊享移动山水运动场

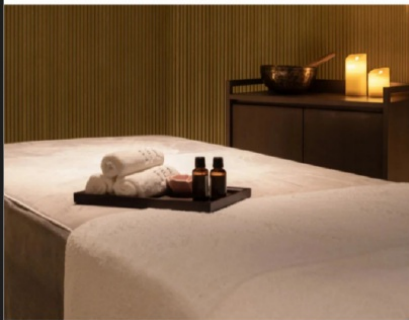
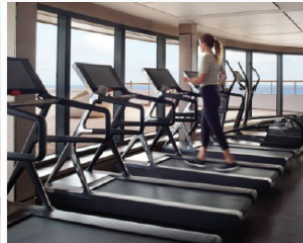

SPA

诚邀您踏浪而憩
体验巴蜀草药蒸浴、三峡石热灸或竹林精油按摩
尊享江水灵感疗法



诚邀您临江而沐
体验川穹药浴、热石足疗或藏穴按压
尊享长江脉络养生

長江行俱樂部

御江餐厅
VISTA ELITE RESTURANT
诚邀您倚舷而宴
体验食神炒饭、二十四碗水的头盘
尊享帝王级长江晚宴



云锦餐厅
VISTA HORIZONS
RESTAURANT
诚邀您御风而食
体验楚绣菜单、船闸下午茶
尊享舌尖长江美学

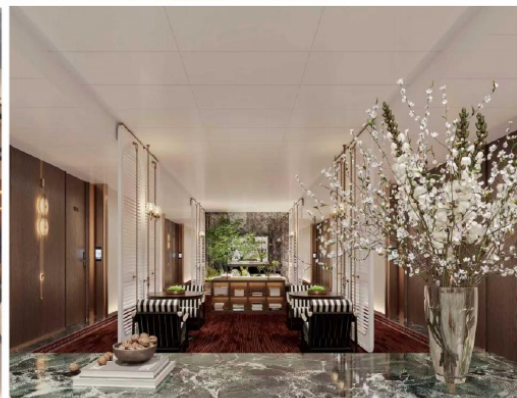

长江行俱乐部
VISTA CLUB
诚邀您踏浪入盟
体验私享航道导览、非遗大师工坊或船长晚宴
尊享长江文化鉴官

長江行·攬月號 房型簡 介

豪華標準間

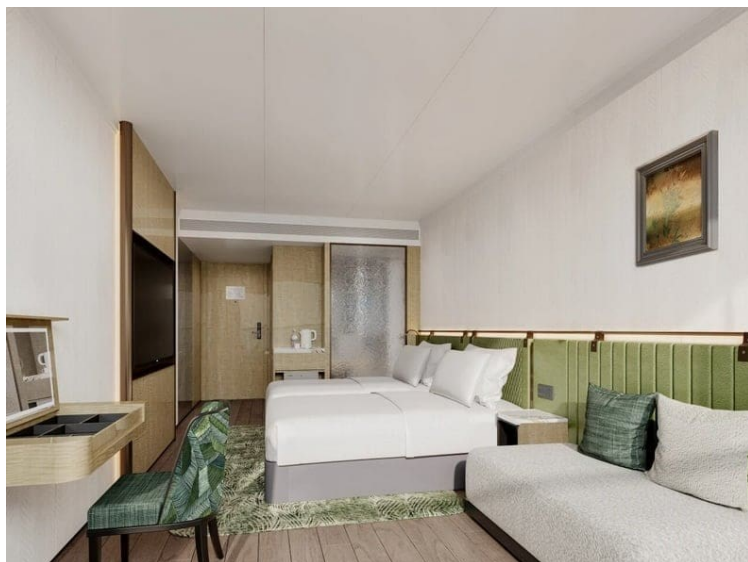

豪華標準間

- 房間數量：140間
- 房間結構：一室一衛一陽臺
- 房間床型：1.0m*2張
- 房間面積：28平方米
- 分布樓層：2/3/4
- 入住人數：2人

房間禮遇

預訂此房型，可享受以下尊享服務：

- 1、登離船當日接機/站服務、行李送房服務（僅限宜昌/重慶指定站點和時間）
- 2、華為鴻蒙智能家居
- 3、正餐指定酒水暢飲
- 4、登船之夜遊輪自助晚餐
- 5、免費自助洗衣和烘干
- 6、24小時機器人送物進房
- 7、全天候暢享小食、深夜食堂
- 8、每日兩次客房打掃服務
- 9、免費WI-FI
- 10、兒童托管服務（暑假期間、重大節日）
- 11、獨享無線講解耳機
- 12、免費迷你吧飲品

提示：以上禮遇項目僅供參考，具體以遊輪實際安排為準！



臻選豪華間

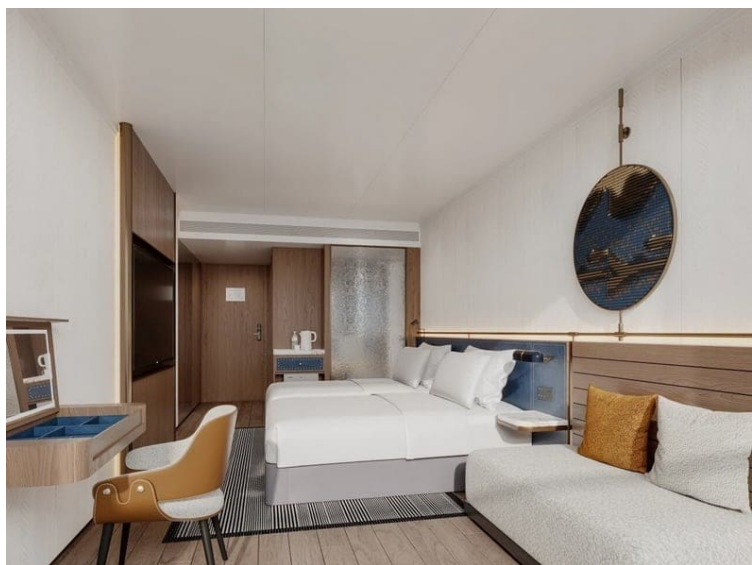

臻選豪華間

- 房間數量：70間
- 房間結構：一室一衛一陽臺
- 房間床型：1.0m*2張
- 房間面積：28平方米
- 分布樓層：5/6
- 入住人數：2人

房間禮遇

預訂此房型，可享受以下尊享服務：

- 1、登離船當日接機/站服務、行李送房服務（僅限宜昌/重慶指定站點和時間）
- 2、華為鴻蒙智能家居
- 3、正餐指定酒水暢飲
- 4、登船之夜遊輪自助晚餐
- 5、免費自助洗衣和烘干
- 6、24小時機器人送物進房
- 7、全天候暢享小食、深夜食堂
- 8、每日兩次客房打掃服務
- 9、免費WI-FI
- 10、兒童托管服務（暑假期間、重大節日）
- 11、獨享無線講解耳機
- 12、免費迷你吧飲品
- 13、尊享VIP餐廳用餐

提示：以上禮遇項目僅供參考，具體以遊輪實際安排為準！



行政套房



行政套房

房間數量：20間

房間結構：一室一衛一陽臺

房間床型：1.2m*2張或1.8m*1張

房間面積：40平方米

分布樓層：5

入住人數：2人

房間禮遇

預訂此房型，可享受以下尊享服務：

- 1、登離船當日接機/站服務、行李送房服務（僅限宜昌/重慶指定站點和時間）
- 2、華為鴻蒙智能家居
- 3、正餐指定酒水暢飲
- 4、登船之夜遊輪自助晚餐
- 5、免費自助洗衣和烘干
- 6、24小時機器人送物進房
- 7、全天候暢享小食、深夜食堂
- 8、每日兩次客房打掃服務
- 9、免費WI-FI
- 10、兒童托管服務（暑假期間、重大節日）
- 11、獨享無線講解耳機
- 12、免費迷你吧飲品
- 13、尊享VIP餐廳用餐
- 14、沉浸式換裝服務
- 15、歡迎紅酒
- 16、夜床服務
- 17、水果（果盤）、精緻點心
- 18、行政酒廊、長江行俱樂部（含觀景位與下午茶）
- 19、巴東兩仙谷（原無源洞）溶洞劃船（僅上水）
- 20、優先辦理入住/結算
- 21、景點遊覽優先下船

提示：以上禮遇項目僅供參考，具體以遊輪實際安排為準！



總統套房

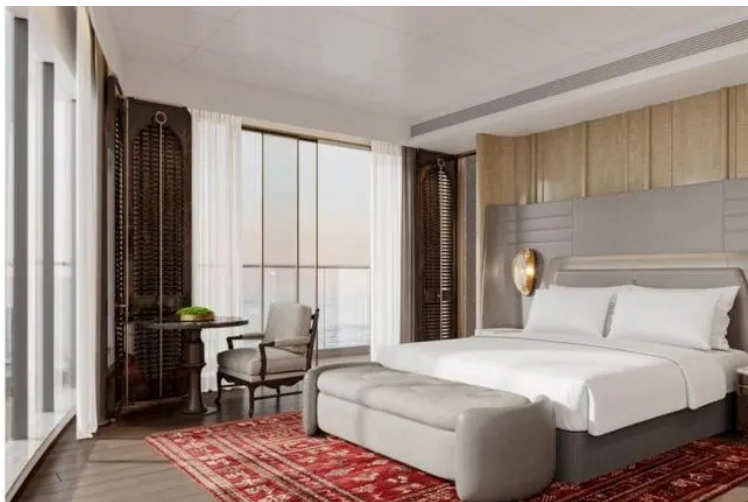

總統套房

- 房間數量：4間
- 房間結構：一室一衛一陽臺
- 房間床型：1.8m*1張
- 房間面積：98-100平方米
- 分布樓層：5/6
- 入住人數：2人

房間禮遇

預訂此房型，可享受以下尊享服務：

- 1、登離船當日接機/站服務、行李送房服務（僅限宜昌/重慶指定站點和時間）
- 2、華為鴻蒙智能家居
- 3、正餐指定酒水暢飲
- 4、登船之夜遊輪自助晚餐
- 5、免費自助洗衣和烘干
- 6、24小時機器人送物進房
- 7、全天候暢享小食、深夜食堂
- 8、每日兩次客房打掃服務
- 9、免費WI-FI
- 10、兒童托管服務（暑假期間、重大節日）
- 11、獨享無線講解耳機
- 12、免費迷你吧飲品
- 13、尊享VIP餐廳用餐
- 14、沉浸式換裝服務
- 15、歡迎紅酒
- 16、夜床服務
- 17、水果（果盤）、精緻點心
- 18、行政酒廊、長江行俱樂部（含觀景位與下午茶）
- 19、巴東兩仙谷（原無源洞）溶洞劃船（僅上水）
- 20、優先辦理入住/結算
- 21、景點遊覽優先下船
- 22、岸上景點單車單導
- 23、管家服務
- 24、尊享特色主題西餐一次
- 25、送餐服務
- 26、酒會及晚會演出專屬座位
- 27、浴缸、空氣淨化器

提示：以上禮遇項目僅供參考，具體以遊輪實際安排為準！



甲板平面圖 DECK PLAN

- 總統套房 100m²
- 行政套房 40m²
- 家庭套房 38m²
- 主題套房 58m²
- 臻選豪華間 28m²
- 豪華標準間 28m²
- 家庭套房PRO 45m²

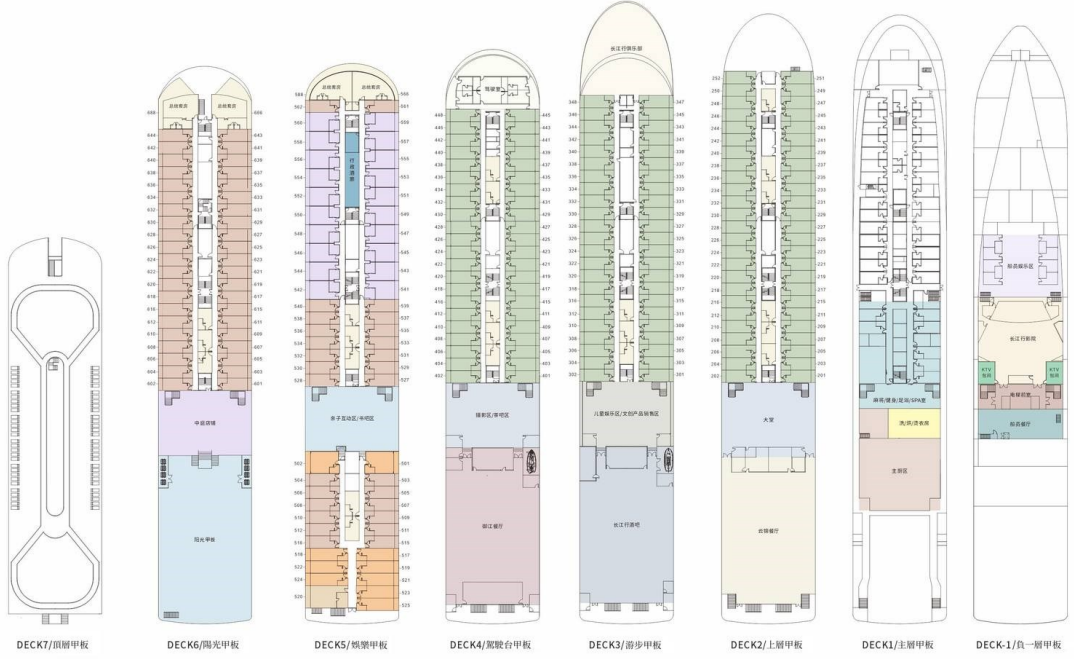



每日行程

第1天

星期日 抵達重慶

接機，晚餐後入住酒店

-  **早餐：**敬請自理 **中餐：**機上簡餐 **晚餐：**巴渝風味80
-  **住宿：**5*兩江假日酒店或同級

第2天

星期一 遊覽世界文化遺產-大足寶鼎山石刻（含電瓶車往返）、磁器口古鎮、洪崖洞吊腳樓夜景



大足寶鼎山石刻（含電瓶車往返）

世界文化遺產，始建於南宋時期，是聯合國教科文組織認定的重要文化遺產之一。寶頂山石刻以佛教造像群聞名，雕刻技藝精湛、題材豐富，融合佛教、道教與民間信仰內容，其中以「千手觀音」最為壯觀，展現中國古代石刻藝術的巔峰之作。



磁器口古鎮

位於重慶嘉陵江畔，始建於宋代，距今已有千年歷史，是重慶保存最完整的古鎮之一。古鎮街道依山而建，青石板路與明清風格建築交織，充滿濃厚巴渝文化氛圍。遊客可品嚐重慶特色小吃、欣賞傳統手工藝，感受老重慶的市井風情。



洪崖洞吊腳樓夜景

洪崖洞位於嘉陵江畔，是重慶最具代表性的城市地標之一。依山而建的巴渝傳統吊腳樓建築群層層疊疊，夜晚燈火璀璨，宛如山城立體城市景觀，被譽為「重慶最美夜景之一」，也是旅客拍照打卡的熱門景點。



早餐：酒店內 **中餐：**農家風味60 **晚餐：**鴛鴦火鍋風味88



住宿：5*兩江假日酒店或同級

第3天

星期二 重慶 (高鐵動車2等座) → 宜昌 → 宜昌茅坪港碼頭登船 ~ 長江三峽遊輪

乘坐高鐵動車二等座前往宜昌，
15:00 抵達後前往遊客中心碼頭辦理登船手續，
遊覽著名的葛洲壩船閘，
親身體驗船舶過閘的壯觀場面，
隨後登上長江遊船，展開精彩的三峽之旅。

船上參考行程：

16:00-19:30 宜昌碼頭登船

19:00-21:00 享用自助晚餐

21:00-21:45 邀請您務必參加遊船安全說明會

以上行程時間僅供參考，具體以遊輪上說明時間為主。



【葛洲壩船閘】遊覽方式：換乘觀光遊船

被譽為“萬里長江第一閘”的葛洲壩船閘，是葛洲壩水利樞紐的核心通航設施。當您乘船過閘時，能目睹高約35米、單扇重600噸的巨型人字閘門開合，感受“水上樓梯”的神奇，體驗船舶“爬樓梯”過壩的獨特過程。作為三峽樞紐的“黃金搭檔”，它不僅保障著長江黃金水道的暢通，更是展現中國水利工程奇跡的標誌性景點，讓您直觀感受大國重器的磅礴力量與長江航運的蓬勃活力。





早餐：酒店內 中餐：高鐵簡餐
60

晚餐：遊船中西自助餐



住宿：長江行攬月號

第4天

星期三 長江三峽遊輪 (遊船停靠：換乘觀光遊輪經過三峽大壩升船機、航行通過西陵峽東段、夜遊巴東無源洞)

早餐後，上午參觀遊覽 三峽大壩，隨後抵達三門坪碼頭，換乘遊船體驗通過 三峽升船機，近距離感受世界級水利工程的壯觀與震撼。

重要提示：

因天氣、水文或航道等因素，以及升船機停航維護期間，行程將調整為參觀 三峽工程博物館 及 三峽截流紀念園，之後安排車送至秭歸港登船。

晚間夜遊 巴東無源洞，走進奇幻溶洞世界，欣賞鐘乳石景觀與山水靈韻交織的自然奇觀。

重要提示：

每年 4月-10月 安排遊覽巴東無源洞；

11月-次年3月 因季節因素，行程將調整為次日上午遊覽 巫山神女溪。

船上參考行程：

06:30-07:00 免費早茶、早咖啡、精美茶點

06:45-07:15 太極拳晨練

07:00-08:30 享用自助早餐

08:00-11:00 上岸遊覽景點：三峽大壩

11:00-12:30 上岸遊覽景點：三峽大壩升船機

12:30-14:00 享用自助午餐

14:30 航行過西陵峽西段

16:30-17:00 船長歡迎晚會

17:00-18:30 享用自助晚餐

18:30-21:30 上岸遊覽景點：夜遊巴東無源洞（又稱巴東兩仙谷）

21:30-23:30 露天影院

21:45-22:45 宵夜

以上行程時間僅供參考，具體以遊輪上說明時間為主。



三峽大壩

橫亘西陵峽三門坪的三峽大壩，堪稱世界水利工程的巔峰之作。這座長2335 米的鋼鐵脊樑，以185 米的巍峨身姿靜臥江濤，將防洪、發電、通航與灌溉的宏大願景化為現實。從孫中山先生1919 年的構想初萌，到2006 年主體工程落成，它讓庫區水位升至海拔175 米，孕育出綿延600公里至重慶的壯闊水庫，成就一方安瀾與繁榮。



三峡大坝升船机 遊覽方式：換乘 觀光遊船

三峡升船機是世界上規模最大、技術難度最高的升船機，113 米的最高提升高度與1.55 萬噸的承重能力，讓3000噸級船舶40 分鐘從容過壩，船舶在承船廂裡像乘垂直電梯一樣在空中升降，故有“小船坐電梯”之說。核心齒輪齒條爬升技術以毫釐級精度，守護著每一次航行的平穩與高效，盡顯工程美學與實用智慧的完美交融。



遊船行經～西陵峽

西陵峽，是長江三峽中最長的峽谷。因位於“楚之西塞”和夷陵的西邊而得名。峽北的秭歸為屈原的故鄉。沿岸主要景觀有北岸的“牛肝馬肺峽”“兵書寶劍峽”，南岸的“燈影峽”等。西陵峽是三峽最險處，以灘多水急著稱於世，著名的有新灘、嶺灘等。峽內風景秀麗，雄偉壯觀，兩岸峰巒高聳，峻嶺懸崖橫空。楊炯有《西陵峽》詩曰：“自古天地辟，流為峽中水。行旅相贈言，風濤無極已。”北宋歐陽修也為此留下了“西陵山水天下佳”的千古名句。



巴東無源洞

國家AAAA 級巴東兩仙谷（原無源洞）景區，藏著上億年石灰岩鑄就的地下秘境。溶洞內泉湧鐘乳、曲徑通幽，宛若自然雕琢的奇幻宮殿。夜幕降臨，“巴山奇妙夜”夜遊項目以峽谷為幕，以光影為筆，用高科技聲光電與沉浸式互動演出，邀您共赴“巴山夜雨話奇緣，溶洞深處探幽境”的浪漫旅程。



早餐：遊船中西自助餐 **中餐：**遊船中西自助餐 **晚餐：**遊船中西自助餐



住宿：長江行攬月號

第5天

星期四 長江三峽遊輪 (遊輪航行經過【巫峽 & 瞿塘峽】、下午上岸遊覽 (二選一) : A 線 : 【白帝城】— 體驗三國古跡與詩城的千古遺風、B 線 : 【三峽之巔】— 俯瞰峽谷群峰與長江奔流)

船上參考行程：

06:30-07:00 免費早茶、早咖啡、精美茶點

06:45-07:15 太極拳晨練

07:00-09:00 享用自助早餐

09:00-10:30 文藝活動

10:30 航行過巫峽

12:00-13:30 享用自助午餐

13:30 航行過瞿塘峽

14:00-17:30 上岸遊覽景點：A.白帝城 或 B.三峽之巔(二選一)

18:30-20:00 享用自助晚餐

20:30-21:30 船員文藝表演

21:30-23:30 露天影院

21:45-22:45 宵夜

以上行程時間僅供參考，具體以遊輪上說明時間為主。



■ A 線：【奉節白帝城】

白帝城因李白《早發白帝城》的千古絕唱聲名遠播，自古便是文人墨客與政治家的心靈棲居地。瞿塘峽的壯闊風光在此化作靈感源泉，滋養著無數傳世詩篇。傳說西元25年，龍形白霧自城中井中嫋嫋升起，公孫述借此開啟“白帝”傳奇。詩聖杜甫曾于臨江西亭揮毫，讓山河意氣流淌於筆墨間。如今白帝山后群峰間，古城牆遺跡靜靜訴說過往；白帝廟簷斗拱間沉澱著歲月的溫潤光澤，每一處斑駁都藏著時光雕琢的故事。



■ B線：【三峽之巔】 遊覽方式： 步行 + 景交車

三峽之巔屹立於赤甲山頂、夔門之上，北起作坊槽，南望白鹽山，西眺白帝詩城，東接巫山機場，十餘公里山巒綿延如黛。海拔1388 米的制高點，堪稱長江三峽的雲端觀景台。

這裡視野豁然開闊，長江三峽的壯闊全景盡收眼底。立于觀景平臺，瞿塘的雄奇風光鋪展成天然畫卷，山風輕拂間，山河的磅礴氣韻與天地的遼闊靜謐交織，每一眼眺望都似與時光溫柔對話，沉澱著獨屬於高處的從容與震撼。



■ 遊船行經 ~ 巫峽

巫峽，全長46 公里，以幽深秀麗著稱。峽谷兩岸奇峰突兀，層巒疊嶂，雲霧繚繞，成為長江三峽中獨具靈韻的篇章。兩岸巫山十二峰如翡翠屏風般對峙，六峰立江北、六峰峙南岸，終年被縹緲雲霧輕擁，似藏著無盡詩意。其中神女峰尤為著名，遠眺時宛如一柱秀峰靜立雲端，在晨霧暮靄中流轉著清逸空靈的氣韻，每一幀光影都似精心雕琢的天然畫卷，讓人心生嚮往。



■ 遊船行經 ~ 瞿塘峽

眾水會涪萬，瞿塘爭一門。——杜甫《長江二首·其一》

瞿塘峽雖為三峽中最短的篇章，亦是最顯局促的段落，卻以磅礴氣勢成為最負雄偉險峻之名的存在。兩岸赤甲山與白鹽山如巨擘對峙，宛如千年古堡的青銅大門巍然矗立，以蒼勁肌理牢牢守護著峽谷入口，江風穿峽而過時，似能聽見山水碰撞的雄渾迴響，每一寸岩壁都鐫刻著歲月賦予的壯闊氣韻，讓人在仰望間心生敬畏。



早餐：遊船中西自助餐 **中餐：**遊船中西自助餐 **晚餐：**遊船中西自助餐



住宿：長江行攬月號

第6天

星期五 長江三峽遊輪（上午 在船文化活動、下午 上岸遊覽（二選一）：A 線：【白鶴梁水下博物館】— 見證千年題刻和 underwater 碑林、B 線：【816工程遺址】— 探秘全球最大人工洞體）

船上參考行程：

06:30-07:00 免費早茶、早咖啡、精美茶點

06:45-07:15 太極拳晨練

07:00-09:00 享用自助早餐

09:00-11:30 文藝活動

12:00-13:30 享用自助午餐

14:00-17:30 上岸遊覽景點：A.白鶴梁水下博物館 或 B.816工程遺址(二選一)

17:30-18:00 離船說明會

18:30-20:00 船長歡送酒會

21:30-23:30 露天影院

21:45-22:45 宵夜

以上行程時間僅供參考，具體以遊輪上說明時間為主。

（重要提示：若因天氣、水文、航道等不可抗力情況停靠豐都港，上岸遊覽調整為 豐都鬼城）



■ A 線：【白鶴梁水下博物館】

重慶的白鶴梁，系長江中一塊長約1600米、寬約15米的天然巨型石樑。白鶴梁上現存題刻165段，其中涉及水文價值的題刻有108段，堪稱中國古代不可移動的實物水文檔案庫。因三峽大壩蓄水，白鶴梁水下博物館採用“無壓容器”原理對題刻進行原址原貌原環境保護，並建成世界上首個水下遺址類博物館，被聯合國教科文組織譽為保存完好的“世界第一古代水文站”。

B 線：【816工程遺址】

816 工程遺址景區是中國第二個核原料工業基地，也是“兩彈一星”和“三線建設”歷史的重要見證。816 工程於1966 年由周恩來總理批准建設。1984 年因國家戰略調整而停建，隨後封存保護，整個工程項目只進行了85%的山洞修建，60%的設備安裝，並沒有真正用於核反應過，所以沒有核輻射。它曾是國家最高機密工程，代號“816”，地圖上一度隱去地名，6 萬工程兵耗時18 年挖空山體建成，被譽為“世界第一大人工洞體”。

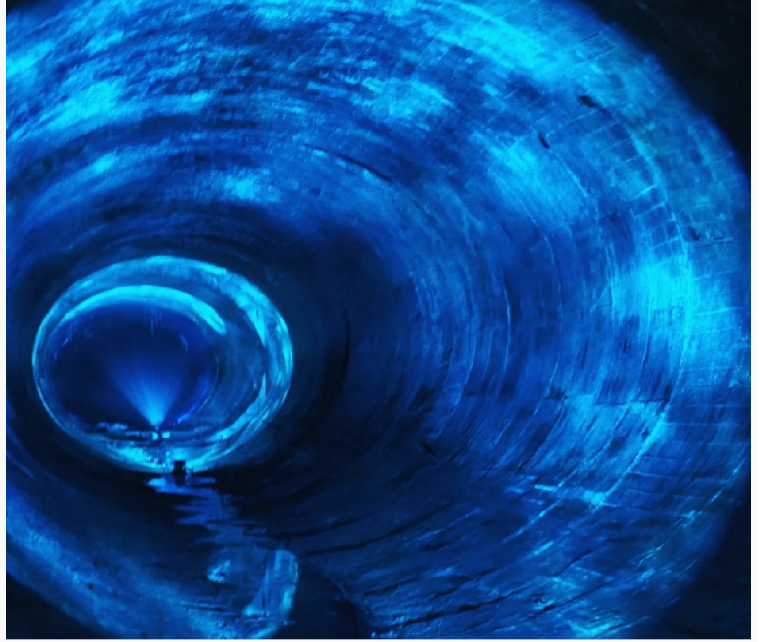

早餐：遊船中西自助餐 **中餐：**遊船中西自助餐 **晚餐：**遊船中西自助餐



住宿：長江行攬月號

第7天

星期六 重慶碼頭下船→重慶【動物園熊貓館、外觀人民大禮堂、人民廣場、體驗李子壩輕軌穿樓、十八梯民俗街、解放碑步行街、魁星樓、外觀國泰藝術中心】

船上參考行程：

07：00—08：30 享用自助早餐

07：00—08：30 退房&離船

以上行程時間僅供參考，具體以遊輪上說明時間為主。



動物園熊貓館

位於重慶市區的 重慶動物園熊貓館，是中國西南地區重要的大熊貓保護與展示基地之一。園區環境依照大熊貓的自然棲息環境打造，綠意環繞、空間寬敞，旅客可近距離觀賞可愛的大熊貓悠閒進食、玩耍與休息的模樣，是深受遊客喜愛的熱門景點。

重慶動物園目前飼養多隻 大熊貓，館內設有室內與室外活動區域，讓遊客一年四季都能欣賞到國寶級動物的可愛身影，也同時了解大熊貓保育與研究的相關知識。



人民大禮堂（外觀）

人民大禮堂位於繁華的人民路，是一個精美的仿古民族建築群，也是重慶的標誌建築物；採用了明清的建築風格，在外觀上仿造北京天壇祈年殿，用傳統的中軸線來對稱，如今大禮堂是劇院和會議中心，是重慶人代、黨代會召開的地方。



體驗李子壩輕軌穿樓

李子壩輕軌列車從居民樓中間穿過，形成「列車入樓」的獨特城市景象



解放碑步行街

解放碑步行街以解放碑為中心，是重慶最繁華的商業中心，這裡高樓林立，霓虹閃爍，夜幕降臨，燈光璀璨，由現代商圈與老重慶風貌交融，步行街兩側商鋪密集、美食飄香，各式特色小吃吸引遊客駐足；解放碑巍然矗立，見證山城歷史。



早餐：遊船中西自助餐 **中餐：**重慶風味60 **晚餐：**渝菜風味80



住宿：5*兩江假日酒店或同級



銅元之光觀景台

銅元之光觀景台位於重慶南岸銅元局片區，是欣賞兩江交匯與城市天際線的熱門觀景點。站在觀景台上，可遠眺渝中半島與高樓林立的城市景觀，夜晚燈光亮起時更顯璀璨迷人。這裡以開闊的視野與城市景觀著稱，是拍攝重慶城市風貌與夜景的理想地點。



彈子石老街

彈子石老街位於重慶南岸區，是一條融合歷史文化與現代商業的特色街區。老街依山而建，保留巴渝傳統建築風格，同時匯聚特色小吃、文創商店與文化展覽。遊客在此既能感受老重慶的市井風情，也能體驗充滿活力的城市文化氛圍。



長嘉匯

長嘉匯購物公園坐落於南濱路沿線，是重慶知名的濱江商業休閒區。這裡集購物、餐飲、娛樂與觀景於一體，並擁有觀賞長江與嘉陵江交匯景色的絕佳位置。園區環境開闊，夜間燈光與江景相映成趣，是休閒散步與打卡拍照的熱門地點。



早餐：酒店內 **中餐：**川菜風味60 **晚餐：**機上簡餐



住宿：溫暖的家

費用包含

為配合政府政策，散客組團前往大陸旅遊未開放前，此行程內容僅供參考！

歡迎選購大陸豪華遊輪（雲帆票券-6人成行系列）

價格~(不包含台灣-大陸往返機票費用)

宜昌-重慶

月份:6月/9月/11月/12月

艙房	豪華標準間 (二樓)	豪華標準間 (三樓)	豪華標準間 (四樓)	臻選豪華 (五樓)	臻選豪華 (六樓)	行政套房 (五樓)	總統套房
每人售價(台幣)	\$45,000	\$46,000	\$46,500	\$48,600	\$49,800	\$59,500	\$108,500

宜昌-重慶

月份:4月/5月/7月/8月/10月

艙房	豪華標準間 (二樓)	豪華標準間 (三樓)	豪華標準間 (四樓)	臻選豪華 (五樓)	臻選豪華 (六樓)	行政套房 (五樓)	總統套房
每人售價(台幣)	\$45,800	\$46,800	\$47,500	\$50,000	\$51,500	\$61,600	\$113,600

價格包含：確認報名後，收取每席訂金NT\$20,000

- 1、遊輪住宿：遊輪4晚住宿
- 2、陸地住宿：全程五鑽酒店*3晚
- 3、餐飲：行程所列餐食
- 4、交通：陸地行程用車(視人數做調整)
- 5、導遊：船公司安排的講解服務、陸地導遊服務。
- 6、景點：行程中景點門票。
- 7、小費：含全程小費。
- 8、本行程無領隊，還請參加本行程的顧客，務必遵守各景點停留時間從導遊安排。
- 9、保險：已為你提供旅遊平安保險，建議旅客視個人需求，自行加購更高額度的保險，以提升保障！
- 10、價格會依出發日期或人數調整，詳情請聯繫業務專員確認。

該票券行程滿6人即可成行；陸地行程依實際人數與安排提供相應交通與導覽服務，遊船期間之各項活動與內容，則由遊輪公司統一規劃與執行。

費用不包含

- 1、台灣-重慶往來機票-如需了解飛機航班相關資訊，歡迎洽詢業務專員，我們將竭誠為您提供詳細解答與貼心服

務！

- 2、延長行程與住宿(可自由搭配或由旅行社協助預定)
- 3、不含景區內自費小交通費用。
- 4、酒吧、美容美髮、足療、按摩、桑拿、傳真、商品、零點餐等未在包含費用中的個人消費
- 5、景區內自願消費專案
- 6、其他未在包含費用中的項目

注意事項

1. 價格及行程包含內容：以上價格為一票制，行程包含內容由遊輪公司統一安排。若放棄遊覽/用餐/提前離船、持優惠證件或景區階段性優惠，不退費。
2. 證件與國籍：上述價格適用持台胞證之旅客。其他國籍價格不同，請事先確認。如故意隱瞞身份，可能需補差額，甚至被拒登船。
3. 票價變動：船票價格非固定，會依市場因素（庫存、交通影響、活動、節日等）調整，不同時間預訂可能存在價格差異，屬正常現象，本中心不接受因價格差異而提出投訴。
4. 特殊旅客限制：由於遊輪條件限制，部分旅客可能無法接待，包括但不限於：孕婦、行動不便者、重病或高齡者、精神疾病患者等，請事先諮詢客服。
5. 艙位確認：艙位為全球預訂，庫存隨時變化，訂單生效以支付全款且本中心人工確認為準。僅付款不代表預訂成功，如遇該房型售罄，可更換房型/航期/遊輪或退款（工作日內辦理）。
6. 行程及碼頭調整：因季節、水位、天氣、航道或特殊航次等因素，遊覽景點、登/離船碼頭或行程順序可能調整，請以實際執行為準。中轉碼頭安排需配合，相關情況不予退費。



Since 1927

台灣中國旅行社
CHINA TRAVEL SERVICE (TAIWAN)
上海商業儲蓄銀行 全資機構
SHANGHAI COMMERCIAL & SAVINGS BANK GROUP

台灣中國旅行社股份有限公司

代表人：黃德貞

交觀綜字第2205號

旅品字第北0038號

代表號TEL: +886-2-25625858

傳真FAX:+886-2-25119890

電子信箱E-MAIL:

service@chinatravel.com.tw

營業項目：國內外團體旅遊、國際機票、國內外訂房、自由行、代辦護照及各國簽證等業務

台北

電話：(02) 2562-5858

傳真：(02) 2511-9890

104台北市中山區林森北路54號

基隆

電話：(02) 2425-4601

傳真：(02) 2427-1581

200基隆市仁愛區仁一路177號2樓

台中

電話：(04) 2320-7158

傳真：(04) 2320-8108

403台中市西區公益路383號4樓

高雄

電話：(07) 231-2131

傳真：(07) 215-7151

801高雄市前金區成功一路420號2樓A室



