

麗星郵輪【探索星號】2026 基隆出發

「探索星號」是擁有目前亞太地區最快的航速，排水量也高達75,338噸。特別打造了世界級的大型舞台義大利風格的精緻海上空間共有13層樓高，排水量逾7.5萬噸，船上設有928間艙房，以及各種國際郵輪應有的設施，可供1,856名乘客搭乘。

行程特色



探索星號

STAR NAVIGATOR

2026 航程表



8天7晚 週日出發 高知-東京-清水-大阪

| 星期 | 目的地 | 抵港時間 | 離港時間 |
|------|--------|---------------|---------------|
| 日 | 基隆 | - | 17:00 |
| 一 | 海上巡航 | - | - |
| 二 | 高知 | 08:00 (09:00) | 17:00 (18:00) |
| 三 | 東京(橫濱) | 12:30 (13:30) | 23:00 (00:00) |
| 四 | 清水 | 07:00 (08:00) | 14:00 (15:00) |
| 五 | 大阪 | 08:00 (09:00) | 17:00 (18:00) |
| 六 | 海上巡航 | - | - |
| 日 | 基隆 | 15:00 | - |
| 出發日期 | | 8/2 | |

6天5晚 週日出發 鹿兒島-熊本-那霸

| 星期 | 目的地 | 抵港時間 | 離港時間 |
|------|------|--|---------------|
| 日 | 基隆 | - | 20:00 |
| 一 | 海上巡航 | - | - |
| 二 | 鹿兒島 | 07:00 (08:00) | 19:00 (20:00) |
| 三 | 熊本 | 06:00 (07:00) | 15:00 (16:00) |
| 四 | 那霸 | 14:00 (15:00) | 21:00 (22:00) |
| 五 | 基隆 | 15:00 | - |
| 出發日期 | | 5/17、6/7.21、7/12、8/23、9/13、10/18、11/15 | |

6天5晚 週日出發 釜山-長崎-那霸

| 星期 | 目的地 | 抵港時間 | 離港時間 |
|------|------|-----------------|---------------|
| 日 | 基隆 | - | 20:00 |
| 一 | 海上巡航 | - | - |
| 二 | 釜山 | 09:00 (10:00) | 19:00 (20:00) |
| 三 | 長崎 | 06:00 (07:00) | 15:00 (16:00) |
| 四 | 那霸 | 14:00 (15:00) | 21:00 (22:00) |
| 五 | 基隆 | 15:00 | - |
| 出發日期 | | 5/24、9/27、11/22 | |

6天5晚 週日出發 高知-大阪

| 星期 | 目的地 | 抵港時間 | 離港時間 |
|------|------|---------------|---------------|
| 日 | 基隆 | - | 16:00 |
| 一 | 海上巡航 | - | - |
| 二 | 高知 | 10:00 (11:00) | 19:00 (20:00) |
| 三 | 大阪 | 06:00 (07:00) | 16:00 (17:00) |
| 四 | 海上巡航 | - | - |
| 五 | 基隆 | 16:00 | - |
| 出發日期 | | 6/28、10/25 | |

6天5晚 週日出發 福岡-長崎-那霸

| 星期 | 目的地 | 抵港時間 | 離港時間 |
|------|------|---------------|---------------|
| 日 | 基隆 | - | 20:00 |
| 一 | 海上巡航 | - | - |
| 二 | 福岡 | 08:00 (09:00) | 19:00 (20:00) |
| 三 | 長崎 | 06:00 (07:00) | 15:00 (16:00) |
| 四 | 那霸 | 14:00 (15:00) | 21:00 (22:00) |
| 五 | 基隆 | 15:00 | - |
| 出發日期 | | 7/26、8/9 | |

6天5晚 週日出發 濟州-鹿兒島-那霸

| 星期 | 目的地 | 抵港時間 | 離港時間 |
|------|------|---------------|---------------|
| 日 | 基隆 | - | 20:00 |
| 一 | 海上巡航 | - | - |
| 二 | 濟州 | 06:00 (07:00) | 17:00 (18:00) |
| 三 | 鹿兒島 | 10:00 (11:00) | 19:00 (20:00) |
| 四 | 那霸 | 14:00 (15:00) | 21:00 (22:00) |
| 五 | 基隆 | 15:00 | - |
| 出發日期 | | 8/16、8/30 | |

6天5晚 週日出發 神戶-高知

| 星期 | 目的地 | 抵港時間 | 離港時間 |
|------|------|---------------|---------------|
| 日 | 基隆 | - | 16:00 |
| 一 | 海上巡航 | - | - |
| 二 | 神戶 | 14:00 (15:00) | 00:00 (01:00) |
| 三 | 高知 | 10:00 (11:00) | 19:00 (20:00) |
| 四 | 海上巡航 | - | - |
| 五 | 基隆 | 16:00 | - |
| 出發日期 | | 11/29 | |

5天4晚 週日出發 那霸-石垣島-宮古島

| 星期 | 目的地 | 抵港時間 | 離港時間 |
|------|-----|---------------|---------------|
| 日 | 基隆 | - | 17:00 |
| 一 | 那霸 | 12:00 (13:00) | 22:00 (23:00) |
| 二 | 石垣島 | 12:00 (13:00) | 20:00 (21:00) |
| 三 | 宮古島 | 08:00 (09:00) | 16:00 (17:00) |
| 四 | 基隆 | 15:00 | - |
| 出發日期 | | 10/4 | |

4天3晚 週日出發 那霸-石垣島

| 星期 | 目的地 | 抵港時間 | 離港時間 |
|------|-----|------------------------------|---------------|
| 日 | 基隆 | - | 20:00 |
| 一 | 那霸 | 14:00 (15:00) | 23:00 (00:00) |
| 二 | 石垣島 | 13:00 (14:00) | 22:00 (23:00) |
| 三 | 基隆 | 09:00 | - |
| 出發日期 | | 5/31、6/14、7/5.19、9/6.20、11/8 | |

4天3晚 週四出發 那霸海上遊

| 星期 | 目的地 | 抵港時間 | 離港時間 |
|------|------|---------------|---------------|
| 四 | 基隆 | - | 21:00 |
| 五 | 海上巡遊 | - | - |
| 六 | 那霸 | 08:00 (09:00) | 18:00 (19:00) |
| 日 | 基隆 | 14:00 | 12:00 |
| 出發日期 | | 10/8 | |

4天3晚 週二出發 那霸-石垣島

| 星期 | 目的地 | 抵港時間 | 離港時間 |
|------|-----|-----------------|---------------|
| 二 | 基隆 | - | 20:00 |
| 三 | 那霸 | 14:00 (15:00) | 23:00 (00:00) |
| 四 | 石垣島 | 13:00 (14:00) | 22:00 (23:00) |
| 五 | 基隆 | 15:00 | - |
| 出發日期 | | 10/13、11/3、12/8 | |

3天2晚 週五出發 石垣島海上遊

| 星期 | 目的地 | 抵港時間 | 離港時間 |
|------|-----|---|---------------|
| 五 | 基隆 | - | 21:00 |
| 六 | 石垣島 | 09:00 (10:00) | 19:00 (20:00) |
| 日 | 基隆 | 14:00 | - |
| 出發日期 | | 5/22、6/5.19、7/3.17.24、8/14、9/4.18.25、10/16.30*、11/6.20 <small>*郵輪將於週日12:00抵達基隆</small> | |

3天2晚 週五出發 海上逍遙遊

| 星期 | 目的地 | 抵港時間 | 離港時間 |
|------|------|---|-------|
| 五 | 基隆 | - | 21:00 |
| 六 | 海上巡遊 | - | - |
| 日 | 基隆 | 14:00 | - |
| 出發日期 | | 5/29、6/12.26*、7/10.31*、8/21.28、9/11、10/2*、23*、11/13.27*、12/4* <small>*郵輪將於週日11:00抵達基隆 *郵輪將於週日12:00抵達基隆</small> | |

3天2晚 週三出發 那霸海上遊

| 星期 | 目的地 | 抵港時間 | 離港時間 |
|------|-----|----------------------------|---------------|
| 三 | 基隆 | - | 15:00 |
| 四 | 那霸 | 10:00 (11:00) | 20:00 (21:00) |
| 五 | 基隆 | 15:00 | - |
| 出發日期 | | 6/3.17、7/8.22、9/9.23、11/11 | |

3天2晚 週日出發 那霸海上遊

| 星期 | 目的地 | 抵港時間 | 離港時間 |
|------|-----|-----------------|---------------|
| 日 | 基隆 | - | 17:00 |
| 一 | 那霸 | 12:00 (13:00) | 20:00 (21:00) |
| 二 | 基隆 | 15:00 | - |
| 出發日期 | | 10/11、11/1、12/6 | |

★ () 內為當地時間。★ 紅字日期為旺日售價 (暑期、固定假日)。★ 抵、離港時間為暫定，麗星郵輪保有變更的權利。

★ 依國際公法及慣例，船長有權因航行及旅客安全等因素改變航程或取消靠岸。



Since 1977 登錄字第225號 旅業字第0038號
台灣 中國旅行社
 CHINA TRAVEL SERVICE (TAIWAN)
 上海商業儲蓄銀行 全資機構

台北總公司 (02) 2562-5858 台中分公司 (04) 2320-7158
 基隆分公司 (02) 2425-4601 高雄分公司 (07) 231-2131
www.chinatrans.com.tw





探索星號

STAR NAVIGATOR

2026 價目表



暑 8天7晚
獨家航次招待您
買5晚送2晚
加菜金大放送
每房送11,200元

暑 6天5晚
第5晚0元
買4晚送1晚
加菜金大放送
每房送8,000元

暑 5晚以上
兒童FUN暑假
平日出發0元
加菜金大放送

全年度適用
首創郵輪敬老票
平日出發85折
皇宮套房體驗
第二位半價

優惠僅限艙房費折扣，港務稅金需另計，數量有限，售完為止！

◆ 8天7晚 週日出發 東京大阪海上遊 **獨家航次**

高知+東京(橫濱)+清水+大阪→ 8/02

| 客房類型 | 坪數 | 定價 | 促銷價 | |
|--------------|-------|----------|----------|----------|
| | | 同艙房第1.2人 | 同艙房第1.2人 | 同艙房第3.4人 |
| 內側客房-ISS/ISA | 4 | 59,550 | 34,000 | 19,250 |
| 海景客房-OSS | 4 | 73,550 | 41,000 | 22,750 |
| 露臺客房-BSS | 5 | 87,550 | 49,000 | 26,750 |
| 皇宮套房-DPS | 7 | 170,550 | 96,000 | 50,250 |
| 皇宮豪華套房-DDS | 11-13 | 198,550 | 111,000 | 57,750 |
| 皇宮庭苑別墅-DPV | 28 | 391,550 | 218,000 | 111,250 |

◆ 5天4晚 週日出發 沖繩三島遊

那霸、石垣島、宮古島→ 4/26、10/04

| 客房類型 | 坪數 | 定價 | 促銷價 | |
|--------------|-------|----------|----------|----------|
| | | 同艙房第1.2人 | 同艙房第1.2人 | 同艙房第3.4人 |
| 內側客房-ISS/ISA | 4 | 26,600 | 14,000 | 8,300 |
| 海景客房-OSS | 4 | 32,600 | 17,000 | 9,800 |
| 露臺客房-BSS | 5 | 38,600 | 20,000 | 11,300 |
| 皇宮套房-DPS | 7 | 73,600 | 38,000 | 20,300 |
| 皇宮豪華套房-DDS | 11-13 | 85,600 | 44,000 | 23,300 |
| 皇宮庭苑別墅-DPV | 28 | 169,600 | 86,000 | 44,300 |

◆ 6天5晚 平日出發 日韓雙國遊

| 客房類型 | 坪數 | 定價 | 促銷價 | |
|--------------|-------|----------|----------|----------|
| | | 同艙房第1.2人 | 同艙房第1.2人 | 同艙房第3.4人 |
| 內側客房-ISS/ISA | 4 | 32,250 | 18,000 | 10,650 |
| 海景客房-OSS | 4 | 40,250 | 22,000 | 12,650 |
| 露臺客房-BSS | 5 | 46,250 | 26,000 | 14,650 |
| 皇宮套房-DPS | 7 | 90,250 | 48,000 | 25,650 |
| 皇宮豪華套房-DDS | 11-13 | 104,250 | 55,000 | 29,150 |
| 皇宮庭苑別墅-DPV | 28 | 205,250 | 110,000 | 56,650 |

| 客房類型 | 坪數 | 定價 | 促銷價 | |
|--------------|-------|----------|----------|----------|
| | | 同艙房第1.2人 | 同艙房第1.2人 | 同艙房第3.4人 |
| 內側客房-ISS/ISA | 4 | 40,250 | 23,000 | 13,150 |
| 海景客房-OSS | 4 | 50,250 | 28,000 | 15,650 |
| 露臺客房-BSS | 5 | 59,250 | 33,000 | 18,150 |
| 皇宮套房-DPS | 7 | 116,250 | 62,000 | 32,650 |
| 皇宮豪華套房-DDS | 11-13 | 135,250 | 71,000 | 37,150 |
| 皇宮庭苑別墅-DPV | 28 | 266,250 | 142,000 | 72,650 |

◆ 4天3晚 週日、週二出發 沖繩雙島遊

那霸、石垣島→ 週日出發 2/22、3/15.22、4/05、5/31、6/14、9/06.20、11/08
週二出發 4/21、10/13、11/03、12/08

| 客房類型 | 坪數 | 定價 | 促銷價 | |
|--------------|-------|----------|----------|----------|
| | | 同艙房第1.2人 | 同艙房第1.2人 | 同艙房第3.4人 |
| 內側客房-ISS/ISA | 4 | 20,950 | 11,000 | 6,450 |
| 海景客房-OSS | 4 | 25,950 | 14,000 | 7,950 |
| 露臺客房-BSS | 5 | 29,950 | 16,000 | 8,950 |
| 皇宮套房-DPS | 7 | 57,950 | 30,000 | 15,950 |
| 皇宮豪華套房-DDS | 11-13 | 66,950 | 34,000 | 17,950 |
| 皇宮庭苑別墅-DPV | 28 | 132,950 | 65,000 | 33,450 |

那霸、石垣島→ 週日出發 7/05.19

| 客房類型 | 坪數 | 定價 | 促銷價 | |
|--------------|-------|----------|----------|----------|
| | | 同艙房第1.2人 | 同艙房第1.2人 | 同艙房第3.4人 |
| 內側客房-ISS/ISA | 4 | 26,950 | 14,000 | 7,950 |
| 海景客房-OSS | 4 | 32,950 | 18,000 | 9,950 |
| 露臺客房-BSS | 5 | 38,950 | 21,000 | 11,450 |
| 皇宮套房-DPS | 7 | 74,950 | 39,000 | 20,450 |
| 皇宮豪華套房-DDS | 11-13 | 86,950 | 44,000 | 22,950 |
| 皇宮庭苑別墅-DPV | 28 | 171,950 | 85,000 | 43,450 |

4天3晚 週四出發 那霸海上遊

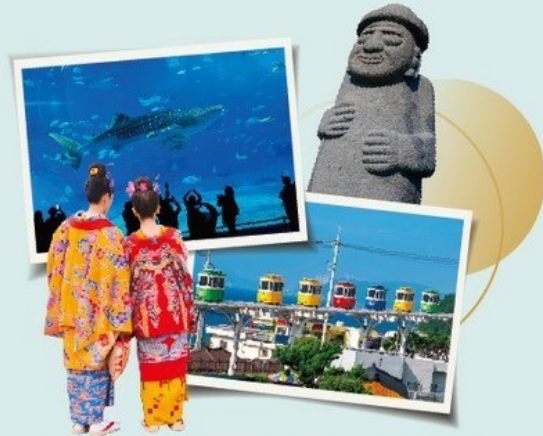

| 那霸→ 2/19、4/30、10/8 | | | | |
|--------------------|-------|----------|----------|----------|
| 客房類型 | 坪數 | 定價 | | |
| | | 同艙房第1.2人 | 同艙房第1.2人 | 同艙房第3.4人 |
| 內側客房-ISS/ISA | 4 | 30,950 | 16,950 | 9,450 |
| 海景客房-OSS | 4 | 37,950 | 20,950 | 11,450 |
| 露臺客房-BSS | 5 | 44,950 | 24,950 | 13,450 |
| 皇宮套房-DPS | 7 | 87,950 | 46,950 | 24,450 |
| 皇宮豪華套房-DDS | 11-13 | 101,950 | 54,950 | 28,450 |
| 皇宮庭苑別墅-DPV | 28 | 202,950 | 106,950 | 54,450 |

3天2晚 週日、三出發 那霸海上遊

| 那霸→ 週日出發 4/19、10/11、12/6 週三出發 2/25、3/18.25、4/8、6/3.17、9/23、11/11 | | | | |
|---|-------|----------|----------|----------|
| 客房類型 | 坪數 | 定價 | | |
| | | 同艙房第1.2人 | 同艙房第1.2人 | 同艙房第3.4人 |
| 內側客房-ISS/ISA | 4 | 15,300 | 8,000 | 4,700 |
| 海景客房-OSS | 4 | 18,300 | 10,000 | 5,700 |
| 露臺客房-BSS | 5 | 21,300 | 12,000 | 6,700 |
| 皇宮套房-DPS | 7 | 42,300 | 24,000 | 12,700 |
| 皇宮豪華套房-DDS | 11-13 | 49,300 | 28,000 | 14,700 |
| 皇宮庭苑別墅-DPV | 28 | 96,300 | 56,000 | 28,700 |

| 那霸→ 週三出發 7/8.22 | | | |
|-----------------|----------|----------|----------|
| 定價 | 促銷價 | | |
| | 同艙房第1.2人 | 同艙房第1.2人 | 同艙房第3.4人 |
| 19,300 | 9,000 | 5,200 | |
| 23,300 | 11,000 | 6,200 | |
| 27,300 | 14,000 | 7,700 | |
| 54,300 | 27,000 | 14,200 | |
| 63,300 | 32,000 | 16,700 | |
| 125,300 | 63,000 | 32,200 | |

3天2晚 週五出發 石垣島海上遊 *此航程不適用任何優惠

| 石垣島→ 2/27、3/13.20、4/3.17.24、5/8.22、6/5、9/4.18、10/16.30、11/6.20 | | | | |
|--|-------|----------|----------|----------|
| 客房類型 | 坪數 | 定價 | | |
| | | 同艙房第1.2人 | 同艙房第1.2人 | 同艙房第3.4人 |
| 內側客房-ISS/ISA | 4 | 18,300 | 13,300 | 7,300 |
| 海景客房-OSS | 4 | 22,300 | 16,300 | 8,800 |
| 露臺客房-BSS | 5 | 27,300 | 19,300 | 10,300 |
| 皇宮套房-DPS | 7 | 52,300 | 37,300 | 19,300 |
| 皇宮豪華套房-DDS | 11-13 | 61,300 | 43,300 | 22,300 |
| 皇宮庭苑別墅-DPV | 28 | 120,300 | 85,300 | 43,300 |

| 石垣島→ 6/19、7/3.17.24、8/14、9/25 | | | |
|-------------------------------|----------|----------|----------|
| 定價 | 促銷價 | | |
| | 同艙房第1.2人 | 同艙房第1.2人 | 同艙房第3.4人 |
| 23,300 | 16,300 | 8,800 | |
| 29,300 | 20,300 | 10,800 | |
| 34,300 | 24,300 | 12,800 | |
| 67,300 | 46,300 | 23,800 | |
| 78,300 | 54,300 | 27,800 | |
| 156,300 | 106,300 | 53,800 | |

3天2晚 週五出發 海上巡遊

| 海上巡遊→ 3/6.27、4/10、5/16.29、6/12.26、9/11、10/2.23、11/13.27、12/04 | | | | |
|---|-------|----------|----------|----------|
| 客房類型 | 坪數 | 定價 | | |
| | | 同艙房第1.2人 | 同艙房第1.2人 | 同艙房第3.4人 |
| 內側客房-ISS/ISA | 4 | 13,300 | 8,000 | 4,700 |
| 海景客房-OSS | 4 | 16,300 | 10,000 | 5,700 |
| 露臺客房-BSS | 5 | 19,300 | 12,000 | 6,700 |
| 皇宮套房-DPS | 7 | 37,300 | 24,000 | 12,700 |
| 皇宮豪華套房-DDS | 11-13 | 43,300 | 28,000 | 14,700 |
| 皇宮庭苑別墅-DPV | 28 | 84,300 | 56,000 | 28,700 |

| 海上巡遊→ 7/10.31、8/21.28 | | | |
|-----------------------|----------|----------|----------|
| 定價 | 促銷價 | | |
| | 同艙房第1.2人 | 同艙房第1.2人 | 同艙房第3.4人 |
| 16,300 | 9,000 | 5,200 | |
| 21,300 | 11,000 | 6,200 | |
| 24,300 | 14,000 | 7,700 | |
| 48,300 | 27,000 | 14,200 | |
| 55,300 | 32,000 | 16,700 | |
| 109,300 | 63,000 | 32,200 | |

★費用包含：

1. 全程郵輪住宿及港務稅金。 2. 郵輪上定義為免付費餐廳提供之餐食、免費設施之使用及各式娛樂活動與表演。

★費用不含：

1. 岸上觀光費用及其他郵輪上定義為個人之消費。 2. 每次從日本出境時每位旅客須支付220元台幣的「國際觀光旅客稅」該筆稅款將從貴客船上帳戶中直接收取。因船上消費均以台幣計費，如要以日幣支付將會以當日匯率從台幣轉成等值日幣收取。(自2026年6月28日航程起，從日本出境時每位旅客須支付630元台幣。) 3. 郵輪服務費(直接於郵輪上支付)：內側客房、海景客房每人每晚NT\$600；露臺客房每人每晚NT\$800；皇宮套房以上每人每晚NT\$1,000。 4. 燃油附加費每人每晚600元台幣將於貴客船上帳戶中於結帳時收取。

★說明：

1. 單人入住將按第一位艙房費優惠價的200%收費。 2. 嬰童價：(6個月以上未滿2歲)嬰童作為第二人為第一、二人原價；嬰兒作為第三、四人：按所選客房第一、二人艙房價之25%支付。 3. 更改手續費：訂位確認後如需更改訂位資料，需支付每人每次更改手續費台幣NT\$1,000且每艙房至少保有一位原始訂位者。整間艙房換人視同取消。 4. 郵輪艙房訂購須依相關規範繳付訂金或全款，以完成訂位。訂金金額及條件將依航次與艙房類型適用，實際規定請依訂購條款辦理。 5. 此優惠折扣限艙房費，不含每人港務費(2晚港務費1300元、3晚1950元、4晚2600元、5晚3250元、7晚4450元)，亦不含登船後之個人小費、燃油附加費、日本觀光稅及個人自費行程。訂購時請填寫正確資料，並於報到時配合查驗；如資料不實，屬星夢保留取消相關優惠之權利。

以上優惠方案不得同時使用；優惠艙房數量有限，售完即止。

★抵、離港時間為暫定，屬星郵輪保有變更的權利。 ★屬星郵輪保有各項活動最終解釋權，並有修改、變更、暫停或取消本活動之權利。

★依國際公法及慣例，船長有權因航行及旅客安全等因素改變航程或取消靠岸。

製稿日期：2026/05

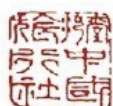

Since 1927 交銀字第2215號 設於中華北0030號
中國旅行社
 CHINA TRAVEL SERVICE (TAIWAN)
 上海商業儲蓄銀行 全資機構

台北總公司 (02) 2562-5858 台中分公司 (04) 2320-7158

基隆分公司 (02) 2425-4601 高雄分公司 (07) 231-2131

www.chinatravel.com.tw





麗星郵輪 探索星號

基隆出發

訂購日期:2026/05/09-2026/05/29

出發日期:2026/06/07-2026/08/30

夏季FUN暑假 第5晚0元!



6天5晚航次 買4晚送1晚

日韓雙國遊 (週日出發)

| 淡季 | | 日韓雙國遊 (週日出發) | | | |
|--------|---------|-------------------|----------|------------|----------|
| | | 鹿兒島、熊本、那霸→6/07.21 | | 高知、大阪→6/28 | |
| | | 濟州、鹿兒島、那霸→8/30 | | | |
| 客房類型 | | 坪數 | 定價 | | |
| | | | 專案價 | | |
| | | | 同艙房第1.2人 | 同艙房第1.2人 | 同艙房第3.4人 |
| 內側客房 | ISS/ISA | 4 | 32,250 | 15,050 | 9,170 |
| 海景客房 | OSS | 4 | 40,250 | 18,250 | 10,770 |
| 露臺客房 | BSS | 5 | 46,250 | 21,450 | 12,370 |
| 皇宮套房 | DPS | 7 | 90,250 | 39,050 | 21,170 |
| 皇宮豪華套房 | DDS | 11-13 | 104,250 | 44,650 | 23,970 |
| 皇宮庭苑別墅 | DPV | 28 | 205,250 | 88,650 | 45,970 |

★ 以上優惠不得併用，優惠艙房數量有限，售完為止。

★ 6天5晚每房送 8,000 元加菜金 (單人入住送 4,000元)

★ 8天7晚每房送 11,200元加菜金 (單人入住送 5,600元)

6天5晚航次 買4晚送1晚

日韓雙國遊 (週日出發)

| 旺季 | | 日韓雙國遊 (週日出發) | | | | | |
|--------|---------|--------------------|----------|----------|---------------------|----------|-----------|
| | | 濟州、鹿兒島、那霸→8/16 | | | 鹿兒島、熊本、那霸→7/12、8/23 | | |
| | | 福岡、長崎、那霸→7/26、8/09 | | | | | |
| 客房類型 | | 坪數 | 定價 | | | 兒童0元 | |
| | | | 第5晚0元優惠價 | | | | |
| | | | 同艙房第1.2人 | 同艙房第1.2人 | 同艙房第3.4人 | 同艙房第1.2人 | 同艙房第3.4人 |
| 內側客房 | ISS/ISA | 4 | 40,250 | 19,050 | 11,170 | 23,000 | 0元 |
| 海景客房 | OSS | 4 | 50,250 | 23,050 | 13,170 | 28,000 | |
| 露臺客房 | BSS | 5 | 59,250 | 27,050 | 15,170 | 33,000 | |
| 皇宮套房 | DPS | 7 | 116,250 | 50,250 | 26,770 | 62,000 | |
| 皇宮豪華套房 | DDS | 11-13 | 135,250 | 57,450 | 30,370 | 71,000 | |
| 皇宮庭苑別墅 | DPV | 28 | 266,250 | 114,250 | 58,770 | 142,000 | |

艙房費(僅需支付港務稅金NT\$3,250)

8天7晚航次 買5晚送2晚

東京大阪海上遊 獨家航次

| 出發日期 | | 高知+東京(橫濱)+清水+大阪→8/02 | | | | | |
|--------|---------|----------------------|----------|----------|----------|----------|-----------|
| 客房類型 | | 坪數 | 定價 | | | 兒童0元 | |
| | | | 第5晚0元優惠價 | | | | |
| | | | 同艙房第1.2人 | 同艙房第1.2人 | 同艙房第3.4人 | 同艙房第1.2人 | 同艙房第3.4人 |
| 內側客房 | ISS/ISA | 4 | 59,550 | 25,460 | 14,987 | 34,000 | 0元 |
| 海景客房 | OSS | 4 | 73,550 | 30,430 | 17,472 | 41,000 | |
| 露臺客房 | BSS | 5 | 87,550 | 36,110 | 20,312 | 49,000 | |
| 皇宮套房 | DPS | 7 | 170,550 | 69,480 | 36,997 | 96,000 | |
| 皇宮豪華套房 | DDS | 11-13 | 198,550 | 80,130 | 42,322 | 111,000 | |
| 皇宮庭苑別墅 | DPV | 28 | 391,550 | 156,100 | 80,307 | 218,000 | |

艙房費(僅需支付港務稅金NT\$4,550)

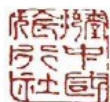

Since 1927 英商字第2215號 國語字第北0030號
台灣 中國旅行社
CHINA TRAVEL SERVICE (TAIWAN)
上海商業儲蓄銀行 全資機構

台北總公司 (02) 2562-5858 台中分公司 (04) 2320-7158

基隆分公司 (02) 2425-4601 高雄分公司 (07) 231-2131

www.chinatravel.com.tw



美食饗宴



麗都自助及燒烤餐廳

免費餐廳
甲板樓層：12樓
提供豐富早午晚餐選擇的室內餐廳



百味軒

免費餐廳
甲板樓層：6樓
亞洲佳餚



星夢餐廳

免費餐廳
甲板樓層：6樓
西式美饌



絲路花舞中餐廳

付費餐廳
甲板樓層：7樓
精心烹製的傳統點心及粵菜



義大利披薩餐廳

付費餐廳
甲板樓層：7樓
融合義國及日式風味的新派義大利菜和披薩，專為熱愛創意美食的賓客而設

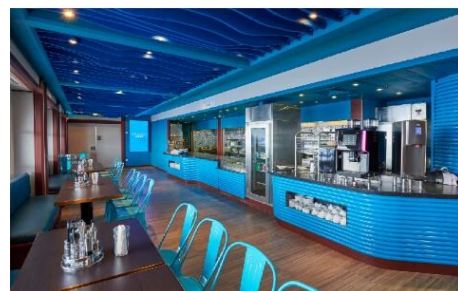

藍湖美食

付費餐廳
甲板樓層：7樓
24小時開放，來自馬來西亞、新加坡及中國各地的街頭美食盛會

艙房介紹

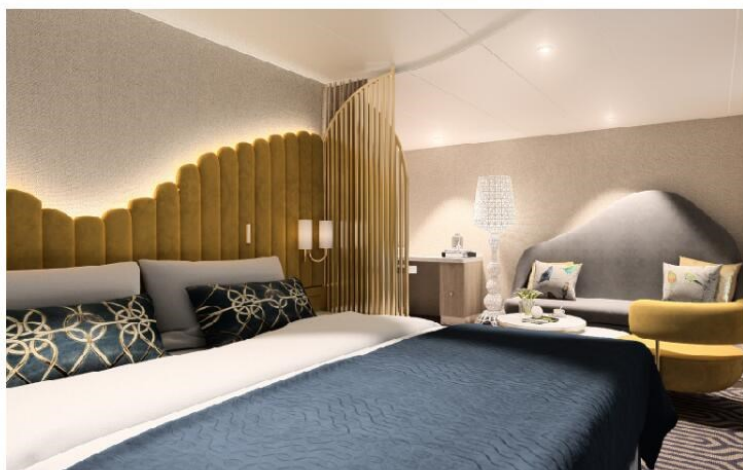

皇宮套房 (DPS)

甲板樓層：10樓
容納人數：2~4人
艙房面積：約21平方米起

- 舒適特大雙人床及一張雙人沙發床，配置精選優質寢具
 - 寬敞的專屬露台
 - 獨立豪華衛浴
 - 浴袍、拖鞋、毛巾、成人及小童洗浴用品
 - 登船日迷你吧免費飲品、零食、軟飲及瓶裝水
 - Nespresso咖啡機及免費優質茶包和咖啡
 - 一台32吋平板電視
 - 保險箱、冰箱、無線電話以及望遠鏡
 - 24小時尊尚禮賓服務
- (此為示意圖)

皇宮豪華套房 (DDS)

甲板樓層：9、10、11樓

容納人數：2~4人

艙房面積：約37平方米起

- 一張中型雙人床+一張雙人沙發床
 - 寬敞的專屬露台
 - 客廳及用餐區
 - 獨立衛浴附設浴缸,獨立淋浴間,衛生間
 - 浴袍,拖鞋,毛巾,成人及兒童洗浴用品
 - 登船日迷你吧免費飲品,零食,軟飲及瓶裝水
 - Nespress咖啡機及免費優質茶包和咖啡
 - 二台平板電視(49/32吋)
 - 保險箱,冰箱,無線電話及望遠鏡
 - 24小時尊尚禮賓服務
- (此為示意圖)



皇宮行政套房 (DPP)

甲板樓層：9、10樓

容納人數：2~3人

艙房面積：約50平方米起

- 敞闊臥室配備特大雙人床 / 單人沙發床、優質寢具
 - 寬敞的專屬露台
 - 豪華衛浴:浴缸,獨立淋浴間,衛生間
 - 浴袍,拖鞋,毛巾,成人及兒童洗浴用品
 - Nespress咖啡機及免費優質茶包和咖啡
 - 登船日迷你吧免費飲品,零食,軟飲及瓶裝水
 - 保險箱,冰箱,無線電話及望遠鏡
 - 24小時尊尚禮賓服務
- (此為示意圖)



皇宮庭苑別墅 (DPV)

甲板樓層：11樓

容納人數：2~6人

艙房面積：約85平方米起

- 寬敞的獨立客廳及用餐區
 - 私人露天甲板及溫泉按摩池
 - 寬敞的專屬露台
 - 一張特大雙人床及雙人沙發床，均配有源自歐洲的奢華床上用品
 - 豪華衛浴:浴缸,獨立淋浴間,兩個衛生間
 - 豪華浴室用品:浴袍,拖鞋,毛巾,成人及兒童洗浴用品
 - 保險箱,冰箱,無線電話,市內電話以及附有腳架的望遠鏡
 - 24小時尊尚禮賓服務及私人管家服務
- (此為示意圖)





露台客房 (BSS)

甲板樓層：9、10、11樓

容納人數：2~4人

艙房面積：約18平方米起

- 兩張單人床 或
- 兩張單人床+一張單人沙發床 或
- 一張單人床+一張雙人沙發床
- 專屬陽台
- 優質床上用品
- 一台平面電視
(此為示意圖)

海景客房 (OSS)

甲板樓層：4、5、6、8、9、10樓

容納人數：2~4人

艙房面積：約13平方米起

- 兩張單人床 或
- 兩張單人床+一張壁櫃床 或
- 一張單人床+一張壁櫃床+一張滑動式臥床
- 優質床上用品
- 一台平面電視
(此為示意圖)



內側客房 (ISS)

甲板樓層：4、5、6、8、9、10、11樓

容納人數：2~4人

艙房面積：約12平方米起

- 兩張單人床 或
- 兩張單人床+一張壁櫃床 或
- 一張單人床+一張壁櫃床+一張滑動式臥床
- 優質床上用品
- 一台平面電視
(此為示意圖)



設施介紹



綜合運動場

甲板樓層：13樓
多功能運動場



凱薩滑水梯

甲板樓層：12樓
親子同樂滑水道



羅馬泳池

甲板樓層：12樓
以古羅馬為設計主題的戶外泳池甲板，備有「凱薩」滑梯、按摩池、現場樂隊表演舞台及大型LED屏幕，可供暢泳及做日光浴



緩跑徑

甲板樓層：13樓
戶外緩跑道及步行道



悠閒大道

甲板樓層：7樓



皇宮泳池及日光甲板

甲板樓層：10樓

娛樂活動



星座劇院

甲板樓層：7、8樓船尾
於裝飾華麗的劇院欣賞百老匯式大型現場表演



麻將廳

甲板樓層：7樓船中
麻將及遊戲

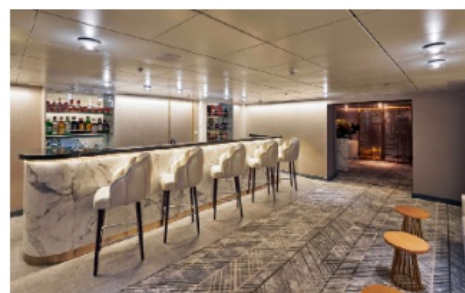

國際廳/尊尚廳

甲板樓層：7樓
僅限受邀賓客



小小夢想家天地

甲板樓層：13樓船頭
專為小朋友而設的夢想天地，透過遊戲、工作坊、化妝派對及DJ攤位，打造美妙海上時光

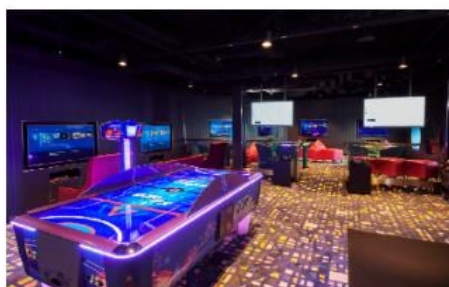

動感地帶

甲板樓層：12樓
包羅時下最新及各式經典的電玩遊戲中心，遊戲種類繁多供您選擇



VR探索館

甲板樓層：12樓船頭
配備先進的VR設施及AR遊戲，創造各種身臨其境的夢幻體驗。遊戲主題擁有單人單機與多人模式，相約家人或朋友來一場虛擬的競賽，暢享虛擬現實的快感



健身中心

甲板樓層：12樓船頭

多款不同健體小組班課程，有瑜伽、HIIT 高效燃脂間歇訓練、伸展及腹肌組織運動，適合不同身體狀況和興趣的你。



水療中心

甲板樓層：12樓船頭

水療護理、腳底按摩及桑拿浴



美髮沙龍

甲板樓層：12樓船頭



寫真廊

甲板樓層：12樓



精品廊

甲板樓層：8樓船中

匯集環球品牌的免稅購物天地



禮品屋

甲板樓層：7樓船中



8號宴會廳

甲板樓層：8樓

多用途場地



接待處

甲板樓層：7樓船中

接待中心



岸上觀光櫃台/船票預訂中心/劇院售票處

甲板樓層：7樓

提供岸上觀光諮詢預訂及未來航程諮詢預訂

需要付費設施如下：VR探索館 麻將館 水療中心 美髮沙龍. 寫真廊 動感地帶

甲板平面圖



13層甲板
綜合運動場, 餐廳及酒吧



12層甲板
水上活動, 水療中心, 健身中心, 沙龍, 酒廊, 動感地帶及VR探索館

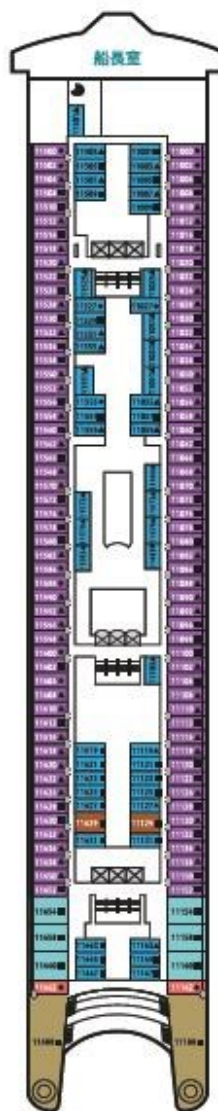

11層甲板
皇宮, 套房, 露台及內側客房

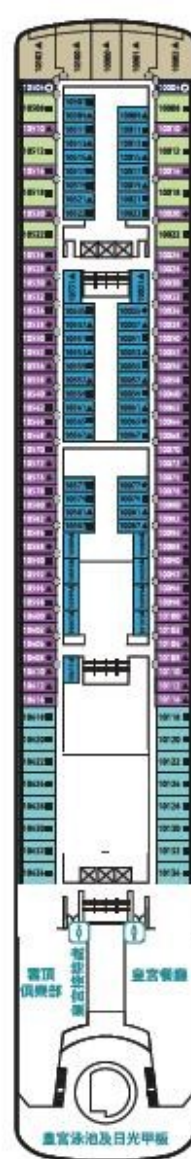

10層甲板
皇宮, 雲頂俱樂部, 套房, 露台及內側客房

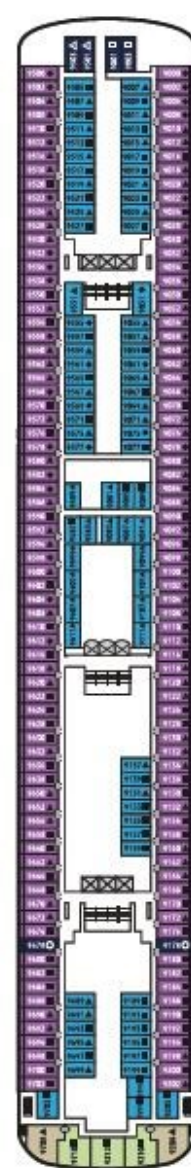

9層甲板
套房, 露台及內側客房

類別

- 皇宮庭苑別墅
- 皇宮豪華套房
- 露台客房
- 皇宮行政套房
- 皇宮套房
- 海景客房

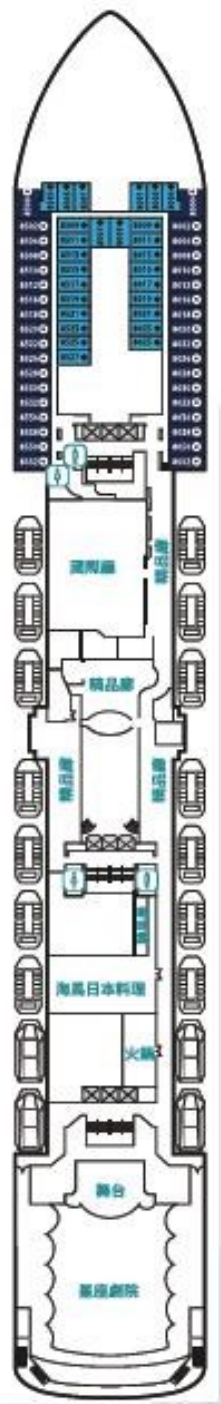

8層甲板
餐廳, 精品店, 海景
及內側客房



7層甲板
大堂, 劇院, 餐廳及
咖啡座

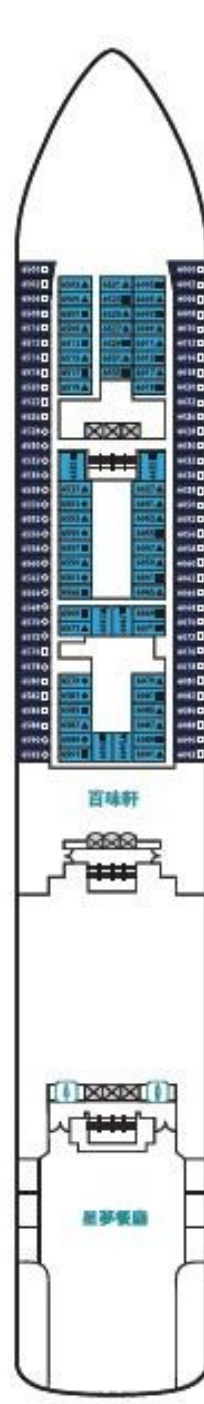

6層甲板
餐廳, 海景及內側
客房



5層甲板
海景及內側客房

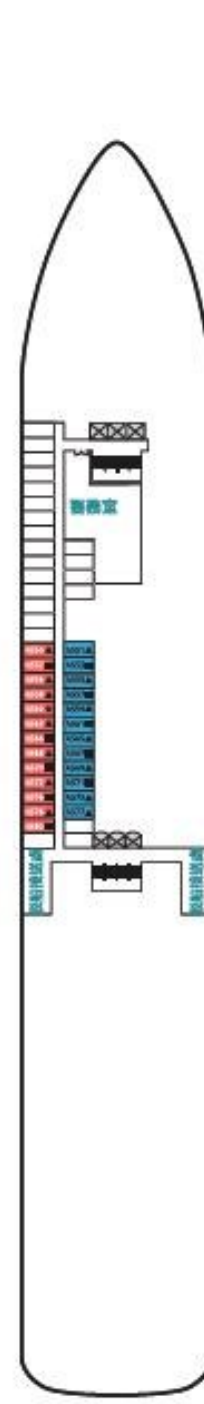

4層甲板
海景, 內側客房,
醫務室

● 內側客房
● 內側客房(關愛)

● 二人房
▲ 三人房
■ 四人房

● 連通房

皇宮禮遇



登船禮待

- 在郵輪碼頭使用貴賓室
- 由管家協助優先辦理登船
- 特快安檢通道
- 以快速通道優先辦理行李登記與退房



套房禮待

- 24小時管家禮賓服務
- 全程無線網絡標準配套
- 義大利Frette™高級床單與寢具
- 頂級浴室用品
- Nespresso™ 咖啡機和咖啡紅茶膠囊
- 迎賓迷你吧飲料和零食
- 迎賓果盤和小吃
- 衣物熨燙服務
- "皇宮行政套房"和"庭苑別墅" 備有鮮花擺設



尊榮禮遇

- 優先入場觀賞現場歌舞秀
- 2至12歲兒童精選活動
- 量身定制的特別活動，如專人講座和品鑑盛會



餐飲饗宴

- 在專屬的"皇宮餐廳"享受免費的精緻餐飲，品鑑以上等食材精製的美味佳饈和特色菜品
- 於指定的特色餐廳享用高級豪華套餐
- "皇宮餐廳"備有免費健康養生膳食選項
- "皇宮庭苑別墅" 賓客可免費專享套房內用餐服務
- 在歡樂時光於特定餐吧享用免費飲料(如精選葡萄酒、啤酒和非酒精飲品)
- 特定餐吧提供全天候無限暢飲冰鎮果汁、中國和日本茗茶及醇香咖啡
- 優先預訂Chef's Table、主廚精品美饌和Vintage Room、私人品酒晚宴

費用包含

- 探索星號郵輪自選艙房住宿(兩人一室)。
- 探索星號免付費餐廳提供之餐食。
- 探索星號上定義為免費設施之使用，如游泳池、健身房...等，及表演秀。
- 探索星號所需港務費。
- 保險：兩百伍拾萬履約責任險及二十萬元意外醫療給付

費用不包含

◆燃油附加費更新◆

由於近期中東地區地緣政治發展，燃油價格大幅上漲，因此，自**2026年3月20日**或之後做出新預定將徵收燃油附加費，針對基隆港出發的探索星號航次，將徵收每人**(2歲及以上)**每晚新台幣**600**的燃油附加費，此燃油附加費將自動計入旅客船上帳戶，並需在下船前完成結算支付。

■ 訂金

6天航程 每人\$15,000-

4天航程 每人\$10,000-

3天航程 每人\$5,000-

- 乘客需於航程結束前，於船上支付郵輪服務費（2歲以下嬰兒免費）：

| 人住艙等 | 每位每晚收費 |
|--------------------------|-----------|
| 內側客房（ISS）、海景客房（OSS）郵輪服務費 | NTD\$600 |
| 露台客房（BSS）郵輪服務費 | NTD\$800 |
| 皇宮套房以上（DPS、DDS、DPP）郵輪服務費 | NTD\$1000 |
| 皇宮庭苑別墅（DPV）郵輪服務費 | NTD\$1300 |

- 日本政府徵收之「國際觀光旅客稅」每人日幣1000，（於郵輪上支付台幣）。

◆探索星號 [公告] 日本國際觀光旅客稅調整:自2026/07/01以後自日本出境者，其國際觀光旅客稅將由原本的日幣1000/人，調整為日幣3000/人(未滿2歲之旅客免徵)。

- 不含郵輪付費餐廳、付費娛樂活動、付費設施及郵輪各項需旅客自費等項目。
- 不含停靠點岸上觀光行程、領隊服務費。
- 郵輪上定義為個人性消費，例如：SPA、點選飲品、自費餐廳用餐、卡拉OK等。
- 探索星號以外之早、午、晚餐&行程中未提及之其他安排。
- 遇台灣連休、暑假、展覽期間及飯店若有漲幅，另行報價。
- 行程所需證照費用：個人護照辦理費用NT\$1,600、入境國家所需簽證(ex：日本免簽證、香港須申辦港簽或使用有效期台胞證)。

※ 請於報名時與您的服務人員確認。

- 以上價格僅適用於持台灣護照之旅客，持外國護照的旅客，預訂時須附上工作證或居留證影本，才可享優惠價。

★單人入住：單人入住請訂購雙人房型，並按照雙人房型的價格支付

注意事項

探索星號網路預辦登船：<https://webcheckin.rwcruises.com/?lang=chinese>

報名備註事項：

- 請攜帶個人有效證件(護照正本有效期限七個月以上)辦理登機及登船手續。
- 孕婦須出示醫師證明其適合郵輪旅遊；懷孕24週(含)以上、90歲以上人士及未滿6個月嬰兒恕無法登船旅遊。
- 為保護旅客安全，殘障人士、視障或聽障人士，請務必先告知，以便探索星號對您的特別照顧。
- 如有糖尿病或需洗腎者，自行攜帶針劑或腹膜透析等特殊藥品，及患有心臟病等其他慢性疾病者，請報名時告知業務員，並填寫郵輪切結書由船醫審核通知許可後始能訂位及登船。
- 以上行程之訂位取消條款因需配合探索星號之規定，交易前，請務必充份瞭解相關內容。
- 探索星號在不可抗力及惡劣天候因素下保有取消或更改既定航程、時間、船隻及更改價格之權利，恕不作預先通知。
- 正確行程、航班及旅館(若有加訂)將以行前說明會資料為準。
- 訂位確認後如更改訂位資料，則收取更改手續費每位NT\$1,000元。(每間艙房必須保留一位為原訂位旅客，方能符合更改定義)；整間艙房換人視同取消，須收取消費。(旺日期間不得換人，若需換人收取100%取消費)
- 郵輪上星座劇院(7樓船頭)每日在不同時段均有安排精彩的表演，您可以在您的房間取得各項表演項目及時間表，因每場表演僅可容納約900人，所以採取預約制，您可以透過房間電話進行預約，或是自行前往6樓船中提供房號預約，以免向隅。
- 船艙取消收費表，機票取消則視各航空公司個別規定：

| 取消時間點 | 取消費用 |
|------------------|---------------|
| 出發日期100~46天前 | 艙房費之30% / 每人 |
| 出發日期45~30天前 | 艙房費之50% / 每人 |
| 出發日期29~15天前 | 艙房費之70% / 每人 |
| 出發前14天內或以下或當天未登輪 | 艙房費之100% / 每人 |

※ 特定航程或特別日期，如跨年、農曆春節及公眾連休假期時，訂位確認後不得取消，任一時間點取消，皆收取艙房取消費100%。

※ 如同房中任一人取消（或出發當日因故無法登船），除收取上列適用之取消費外，如因此取消而產生單人住宿時，此單人住宿必須補繳1.5倍單人費用。

※ 如第一、二人皆為付費旅客、同房第三人為嬰兒時，若第一、二人其中一人取消時，除收取上列適用之取消費之外，嬰兒需遞升為同房第二人，並補足改為同房第二人之艙房費，不適用嬰兒優惠價。（嬰兒價是指同一房中2歲以下、6個月以上，且須同房內住滿2位付費乘客後方可使用）

※ 訂位後產生之換人、艙房降等、調換房間手續費、更改出發日期及取消費用等變更，屬更改事實已成立 該費用不得因日後航程通知取消、更改既定航程或不可抗力因素取消航程而退還。

※ 上述天數計算以上班工作日為計算標準，若遇假日期間，日期需往前推算至上班工作日為準。



Since 1927

台灣中國旅行社
CHINA TRAVEL SERVICE (TAIWAN)
上海商業儲蓄銀行 全資機構
SHANGHAI COMMERCIAL & SAVINGS BANK GROUP

台灣中國旅行社股份有限公司

代表人：黃德貞

交觀綜字第2205號

旅品字第北0038號

代表號TEL: +886-2-25625858

傳真FAX: +886-2-25119890

電子信箱E-MAIL:

service@chinatravel.com.tw

營業項目：國內外團體旅遊、國際機票、國內外訂房、自由行、代辦護照及各國簽證等業務

台北

電話：(02) 2562-5858

傳真：(02) 2511-9890

104台北市中山區林森北路54號

基隆

電話：(02) 2425-4601

傳真：(02) 2427-1581

200基隆市仁愛區仁一路177號2樓

台中

電話：(04) 2320-7158

傳真：(04) 2320-8108

403台中市西區公益路383號4樓

高雄

電話：(07) 231-2131

傳真：(07) 215-7151

801高雄市前金區成功一路420號2樓A室

